

MODULARIO
- Cer. S. T. - 315



MINISTERO DELLE FINANZE
DIREZIONE GENERALE DEL CATASTO E DEI SERVIZI TECNICI ERARIALI

MOD. B (Nuovo Catasto Edilizio Urbano)

Lire
50

NUOVO CATASTO EDILIZIO URBANO

(R. DECRETO-LEGGE 13 APRILE 1939, N. 652)

Planimetria dell'immobile situato nel Comune di POMEZIA Via Fratelli BANDIERA
Ditta SOL. GEN. IMMOBILIARE/SOGENE
Allegata alla dichiarazione presentata all'Ufficio Tecnico Erariale di Roma

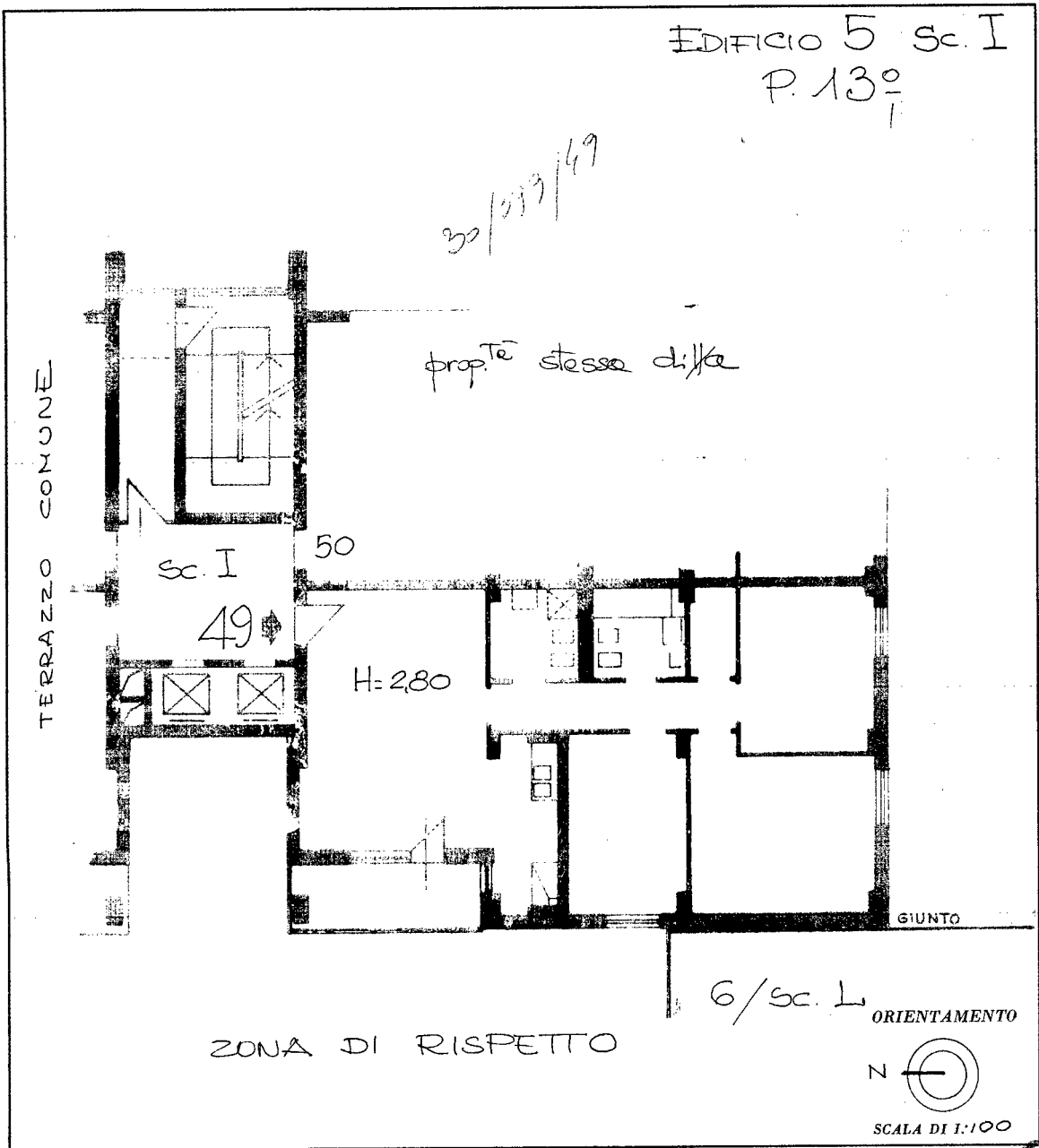

SPAZIO RISERVATO PER LE ANNOTAZIONI D'UFFICIO

DATA
PROT. N°

UFF. TECNICI ERARIALI
ROMA - SEZ. I
015860 - 101990
V. REGGIO

Compilata dal ING. ENZO FEBBIAI
(Titolo, nome e cognome del tecnico)

Iscritto all'Albo de GIU. ING. N. 2245
della Provincia di Roma

DATA 10-11-80

Firma: [Signature]

ING. ENZO FEBBIAI
ORDINE DEI GEOMETRI
ROMA

Ultima planimetria in atti

linea 01

Catasto dei Fabbricati - Situazione al 18/06/2024 - Comune di POMEZIA(G811) - < Foglio 30 - Particella 399 - Subalterno 49 >
VIA SINGEN n. 26 Edificio 5 Scala I Interno 49 Piano 13