

Pianta Piano Tredicesimo
 Edificio 5 - Scala "I" - int. 49
 H = 2.80 ml

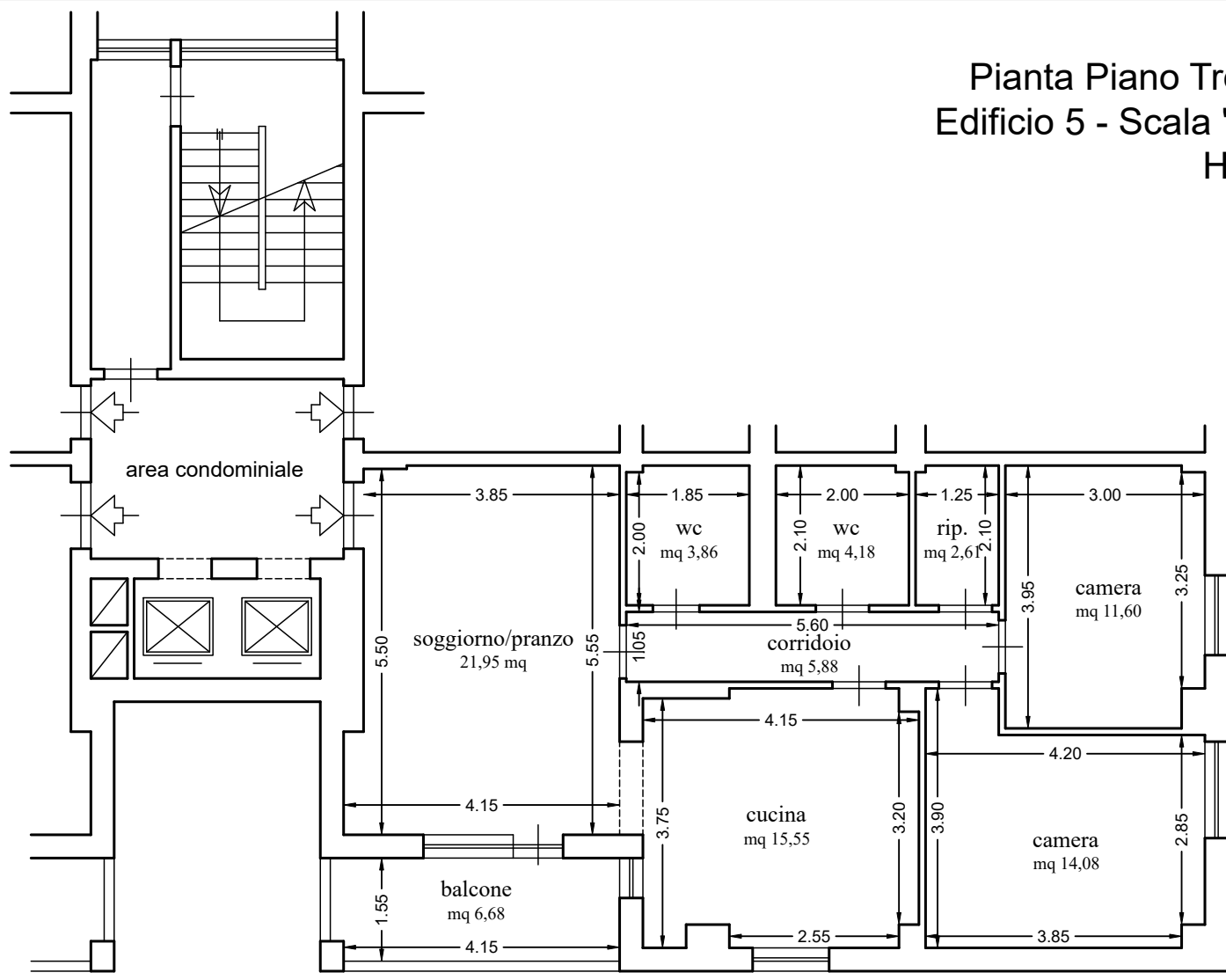

Comune di Pomezia

UBICAZIONE		TRIBUNALE DI VELLETRI	
Via Singen, 26		Esecuzione Immobiliare RGE 181/2024	
DATI CATASTALI		Stato di fatto	
Fg 30 p.la 399 sub 49			

IL TECNICO REDATTORE
 Consulente Tecnico D'Ufficio
Geom. Roberto Protti

Scala 1:100