

RILIEVO METRICO

TAV 1

LOTTO 3 - UBICAZIONE DELL'EDIFICIO
Comune di Canosa di Puglia (BT). Immobile alla via Esquilino 20. Fig. 88, P.lla 2381 sub. 8.

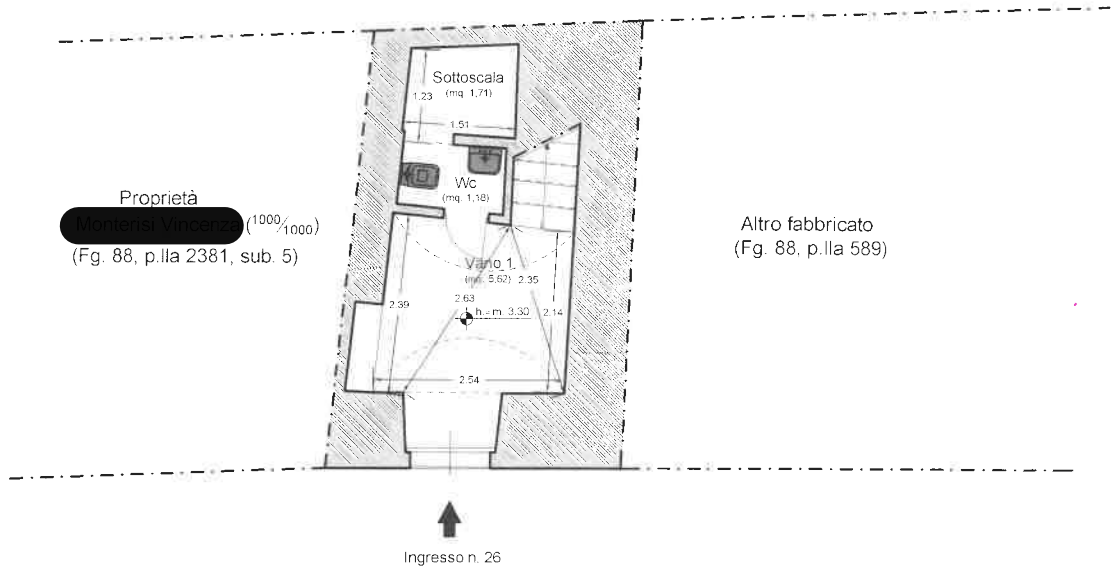



Via Esquilino

PIANO TERRA.

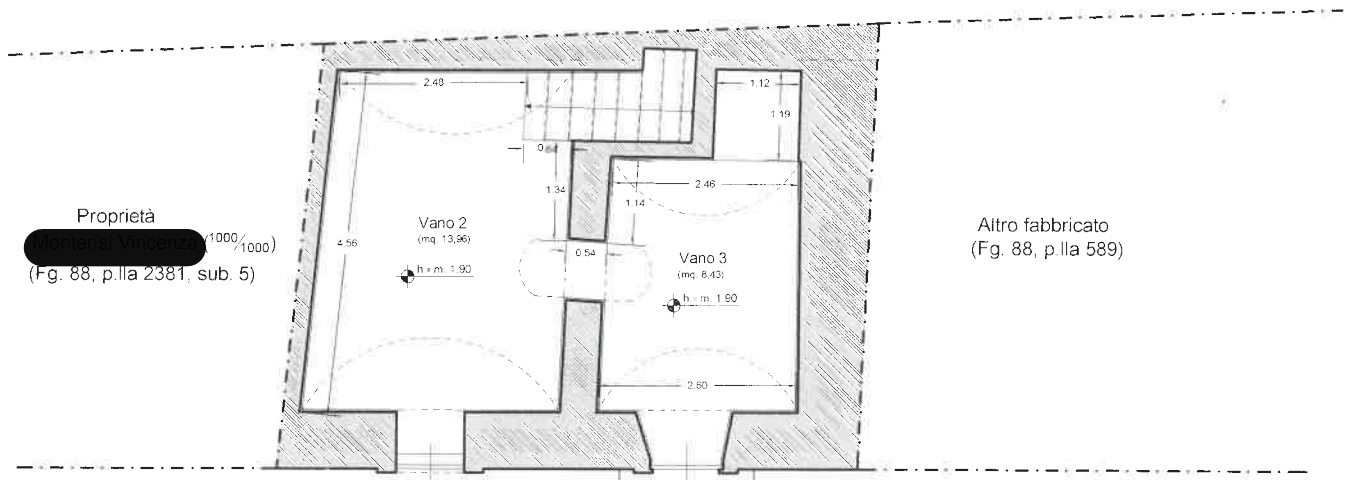

Via Esquilino

CONSERVATORIO REGIONALE
ARCHITETTI - PIANIFICATORI - PAESAGGISTI
FRANCESCA MESE
Architetto

PIANO AMMEZZATO