



David Bono
Agronomo
Valutatore immobiliare



Foto 28

68



Foto 29

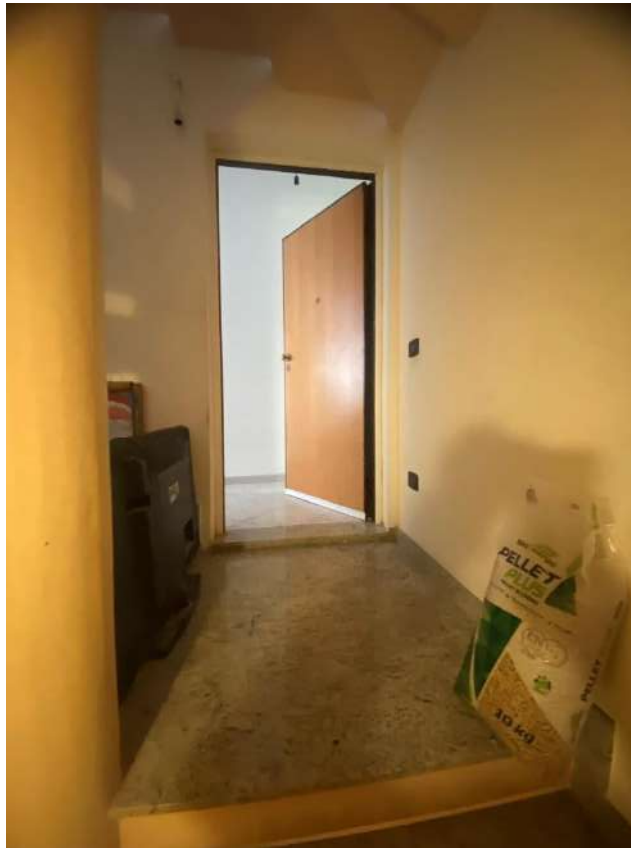



David Bono
Agronomo
Valutatore immobiliare

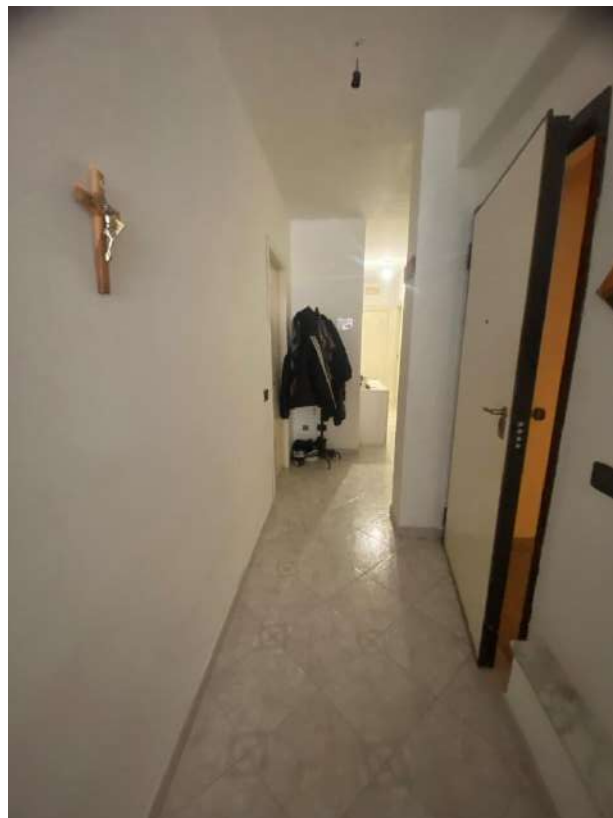

Foto 30

69



Foto 31

Via G. Bonomi 5 - 96017 Noto (SR) tel/fax 0931573918 -
Mail: agr.davidbono@gmail.com Pec: d.bono@conafpec.it P.iva 01739130894





David Bono
Agronomo
Valutatore immobiliare

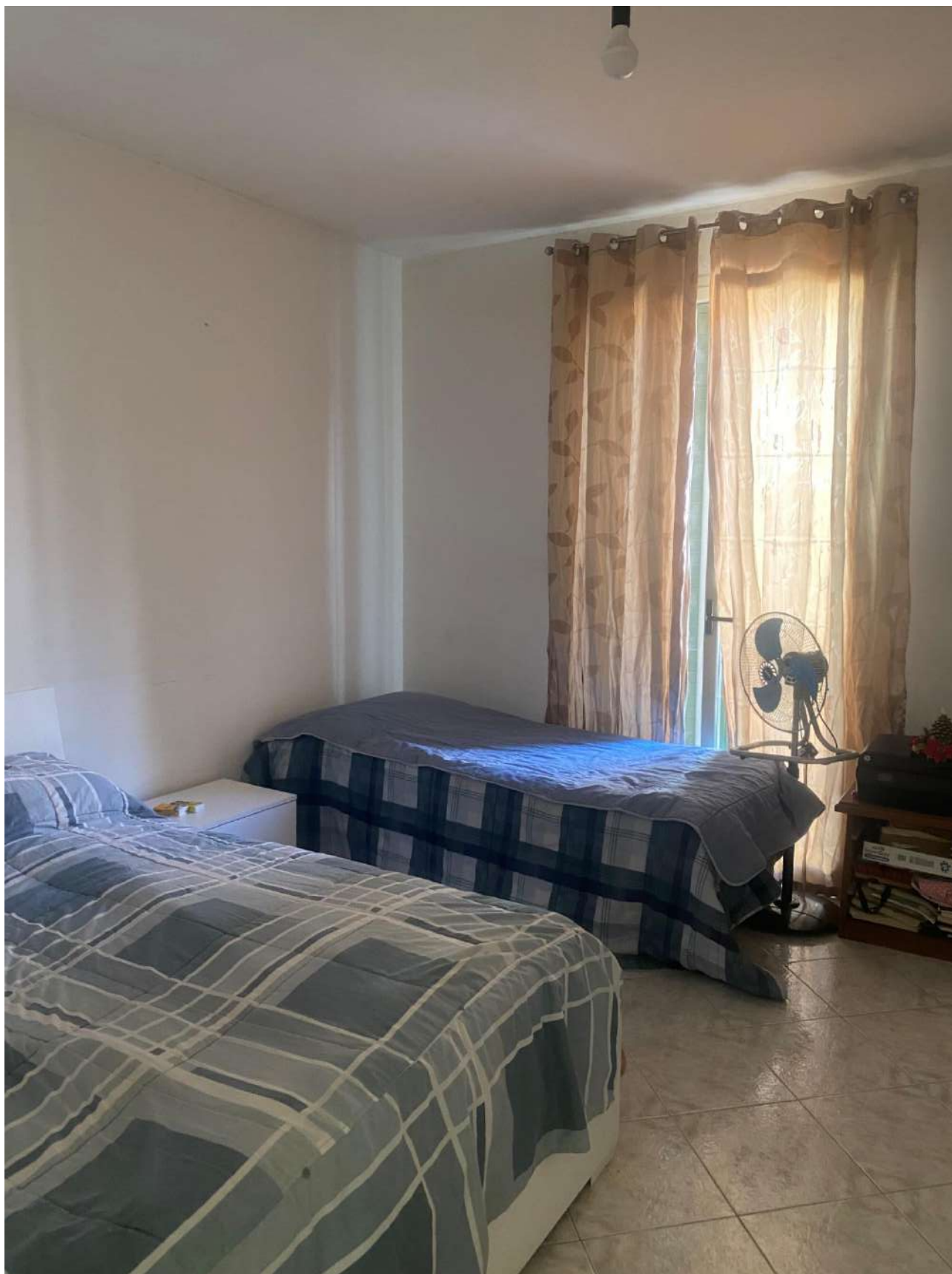

70

Foto 32

Via G. Bonomi 5 - 96017 Noto (SR) tel/fax 0931573918 -
Mail: agr.davidbono@gmail.com Pec: d.bono@conafpec.it P.iva 01739130894





David Bono
Agronomo
Valutatore immobiliare



71

Foto 33

Via G. Bonomi 5 - 96017 Noto (SR) tel/fax 0931573918 -
Mail: agr.davidbono@gmail.com Pec: d.bono@conafpec.it P.iva 01739130894





Foto 34





David Bono
Agronomo
Valutatore immobiliare



73

Foto 35

Via G. Bonomi 5 - 96017 Noto (SR) tel/fax 0931573918 -
Mail: agr.davidbono@gmail.com Pec: d.bono@conafpec.it P.iva 01739130894





David Bono
Agronomo
Valutatore immobiliare



74

Foto 36

Via G. Bonomi 5 - 96017 Noto (SR) tel/fax 0931573918 -
Mail: agr.davidbono@gmail.com Pec: d.bono@conafpec.it P.iva 01739130894



MODULARIO
n. 457



MINISTERO DELLE FINANZE
DIPARTIMENTO DEL TERRITORIO
CATASTO EDILIZIO URBANO (RDL 13-4-1939, n. 652)

MOD. BN (CEU)

UFF.
500

Planimetria di u.i.u. in Comune di ROSOLINI via SIPIONE CIV. 148

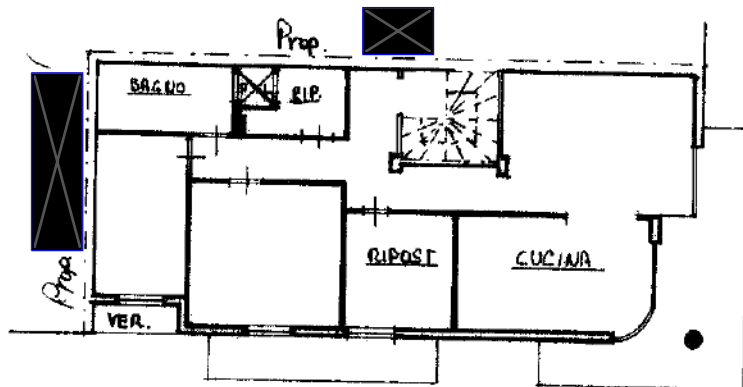

VIA SIPIONE

PIANO SECONDO
H. = m. 2.85

VIA CERVAIA

1778228



ORIENTAMENTO



SCALA DI 1:200

Dichiarazione di N.C.
Denuncia di variazione
Ultima planimetria in atti

Compilata da: ARCH. [REDACTED]
Titolo, cognome e nome

RISERVATO ALL'UFFICIO

Data presentazione: 17/06/1997 - Data: 30/01/2024 - n. T130030 - Richiedente: BNODVD81P26F943N
Totale schede: 1 - Formato di acquisizione: A4 (210x297) - Formato di stampa: A4 (210x297)
n. 1568 sub. 4

data 7-6-97 Firma

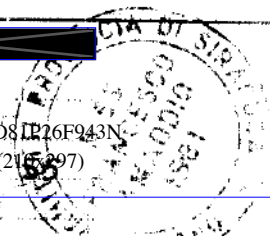

[Handwritten signature]

MODULARIO
n. 15 art. 487



MINISTERO DELLE FINANZE
DIREZIONE GENERALE DEL CATASTO E DEI SISTEMI
CATASTO EDILIZIO URBANO (R.D.L. 13-4-1930, n. 652)

MOD. BN (C)

LIRE
250

Planimetria di attu. in Comune di **ROSOLINI** fra **CERNAM ANG. VIA SIFIONE** CIV.

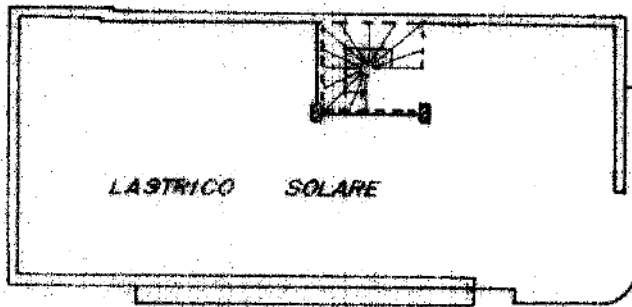

PIANTA PIANO TERZO

1666488

ORIENTAMENTO

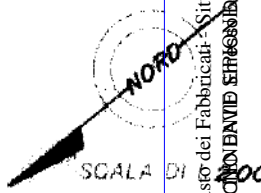

Ultima planimetria in atti
Di variazione di N.C.
Di variazione di variazione

Completato dal **INGEGNERE**
[Redacted Name]

RESERVATO ALL'UFFICIO
DIREZIONE REGIONALE DEL CATASTO

Data presentazione: 27/10/1994 - Data: 30/01/2024 - n. T130031 - Richiedente: BNODVD81P26F943N
Totale schede: 1 - Formato di acquisizione: A4(210x297) - Formato stampa richiesto: A4(210x297)

F. **37** **5** **SIRACUSA** **756**

man 01
Catasto dei Fabbricati - Situazione al 30/01/2024 - Comune di ROSOLINI(I574) - < Foglio 37 - Particella 1568 - Subalterno 5 >
Firmato DA **INGENVID SIREBONDI** CA FIRMA QUALIFICATA Serial#: 6e8e855976860f82