



David Bono
Agronomo
Valutatore immobiliare



Foto 14



Foto 15

Via G. Bonomi 5 - 96017 Noto (SR) tel/fax 0931573918 -
Mail: agr.davidbono@gmail.com Pec: d.bono@conafpec.it P.iva 01739130894

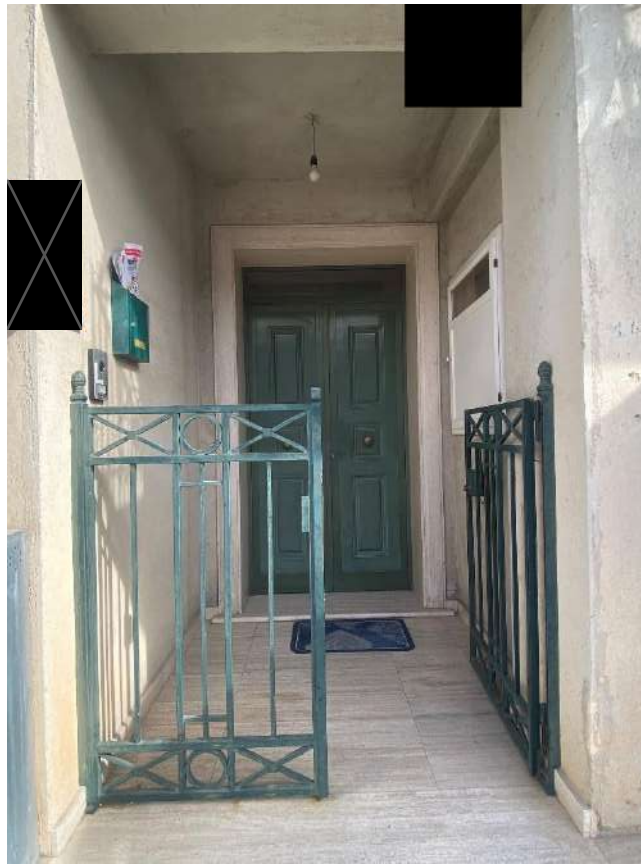



David Bono
Agronomo
Valutatore immobiliare



Foto 16

Via G. Bonomi 5 - 96017 Noto (SR) tel/fax 0931573918 -
Mail: agr.davidbono@gmail.com Pec: d.bono@conafpec.it P.iva 01739130894





David Bono
Agronomo
Valutatore immobiliare



Foto 17



Foto 18

Via G. Bonomi 5 - 96017 Noto (SR) tel/fax 0931573918 -
Mail: agr.davidbono@gmail.com Pec: d.bono@conafpec.it P.iva 01739130894



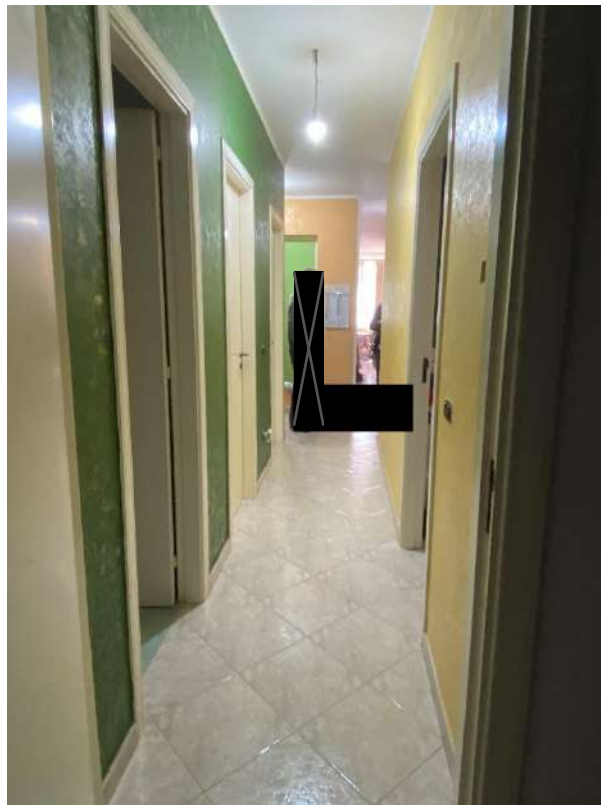

David Bono
Agronomo
Valutatore immobiliare

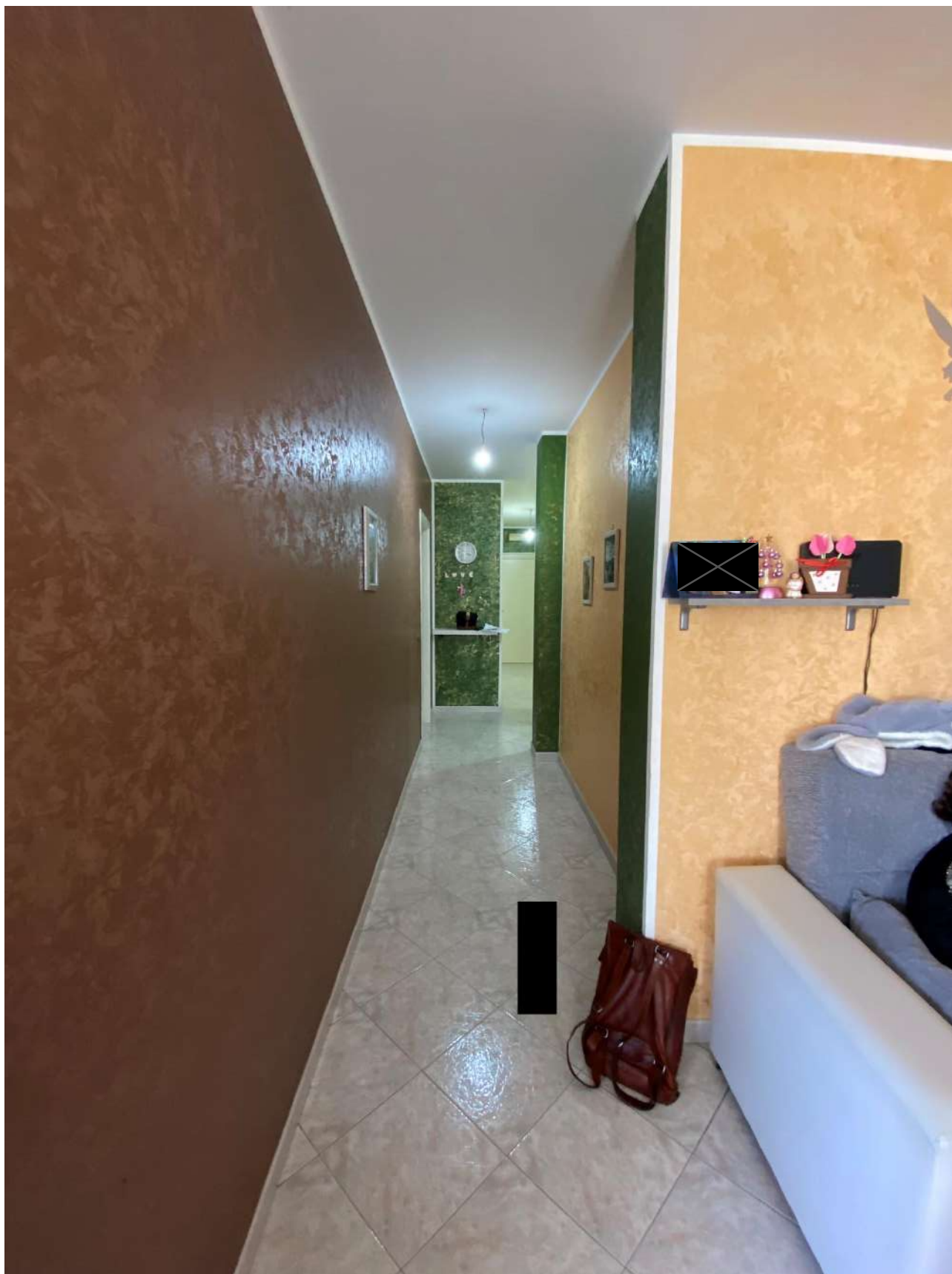

60

Foto 19

Via G. Bonomi 5 - 96017 Noto (SR) tel/fax 0931573918 -
Mail: agr.davidbono@gmail.com Pec: d.bono@conafpec.it P.iva 01739130894





David Bono
Agronomo
Valutatore immobiliare



Foto 20

61



Foto 21

Via G. Bonomi 5 - 96017 Noto (SR) tel/fax 0931573918 -
Mail: agr.davidbono@gmail.com Pec: d.bono@conafpec.it P.iva 01739130894





David Bono
Agronomo
Valutatore immobiliare



62

Foto 22





David Bono
Agronomo
Valutatore immobiliare



63

Foto 23





David Bono
Agronomo
Valutatore immobiliare

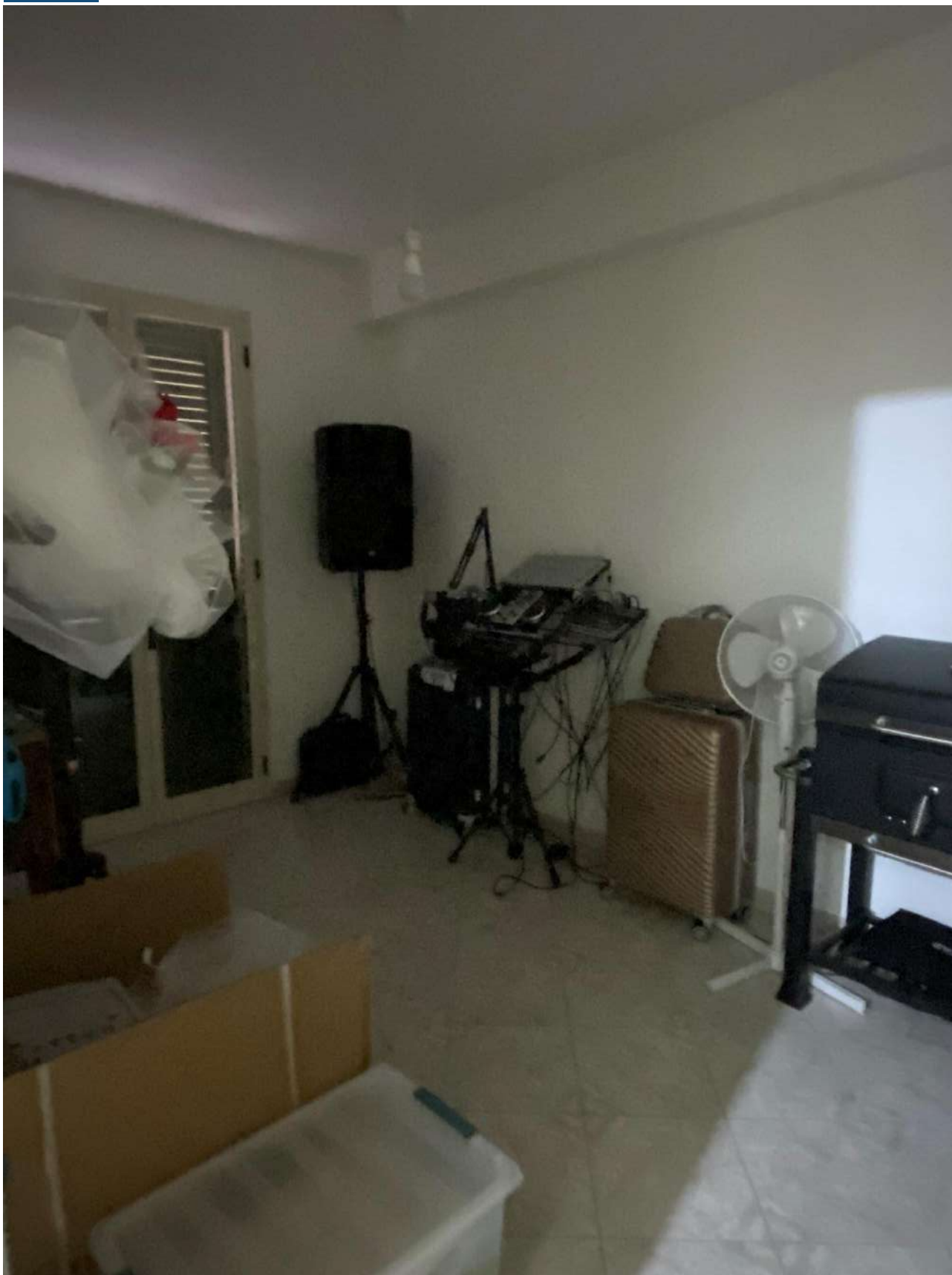

64

Foto 24





David Bono
Agronomo
Valutatore immobiliare



Foto 25

65



Foto 26





David Bono
Agronomo
Valutatore immobiliare



66

Foto 27



MODULARIO
Fig. rend. 497



MINISTERO DELLE FINANZE
DIPARTIMENTO DEL TERRITORIO

CATASTO EDILIZIO URBANO (RDL 13-4-1939 n. 652)

MOD. BN. CEU)

LIRE
500

Planimetria di u.i. in Comune di ROSOLINI via SIPIONE civ. 148

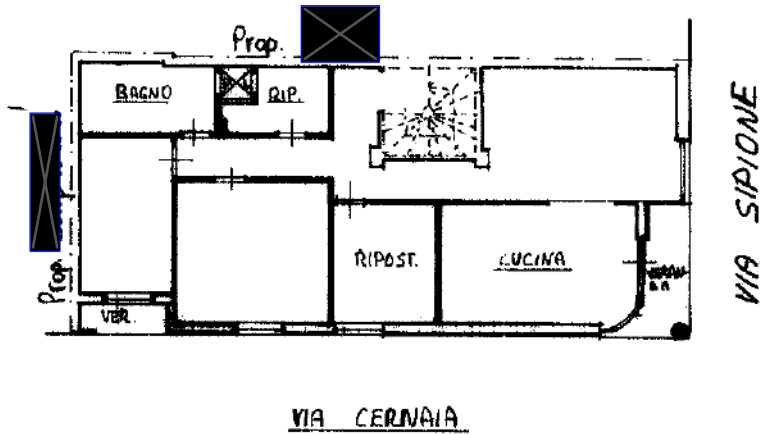

PIANO PRIMO
N. = m. 2.85

1778229

ORIENTAMENTO



SCALA DI 1:200

Dichiarazione di N.C.
Ulteriori piani di variazione

Compilata da ARCH
(Titolo, cognome e nome)

RISERVATO ALL'UFFICIO

Catasto dei Fabbricati - Situazione al 30/01/2024 - Comune di ROSOLINI(I574) - < Foglio 37 - Particella 1568 - Subaltemo 3 >
Firmato DA DAVID SIRACUSA CA FIRMA QUALIFICATA Serial#: 6e8e855976860182



MODULARIO
n. 487



MINISTERO DELLE FINANZE
DIREZIONE GENERALE DEL CATASTO E DEI SISTEMI
CATASTO EDILIZIO URBANO (R.D.L. 13-4-1930, n. 652)

MOD. BN (C)

LIRE
250

Planimetria di attu. in Comune di **ROSOLINI** fra **CERNAM. ANG. VIA SIFIONE** CIV.

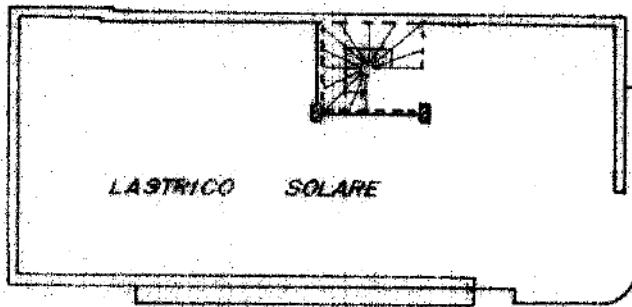

PIANTA PIANO TERZO

1666488

ORIENTAMENTO



RESERVATO ALL'UFFICIO

Ultima planimetria in atti

Di variazione di N.C. **INGEGNERE**
DETERMINAZIONE variazione

man 01
Catasto dei Fabbricati - Situazione al 30/01/2024 - Comune di ROSOLINI(I574) - < Foglio 37 - Particella 1568 - Subalterno 5 >
Firmato DA **DAVID SIREGARDI** CA FIRMA QUALIFICATA Serial#: 6e8e855976860f82