

**Agenzia delle Entrate  
CATASTO FABBRICATI  
Ufficio Provinciale di  
Alessandria**

Dichiarazione protocollo n. AL0165059 del 03/09/2015	
Planimetria di u.i.u. in Comune di Bassignana	
Via Mugarone	civ. SN
Identificativi Catastali:	Compilata da: Ferrari Franco
Sezione:	Iscritto all'albo: Geometri
Foglio: 17	Prov. Alessandria
Particella: 737	N. 01508
Subalterno: 2	

Scheda n. 1      Scala 1:200

### PIANTA PIANO TERRA

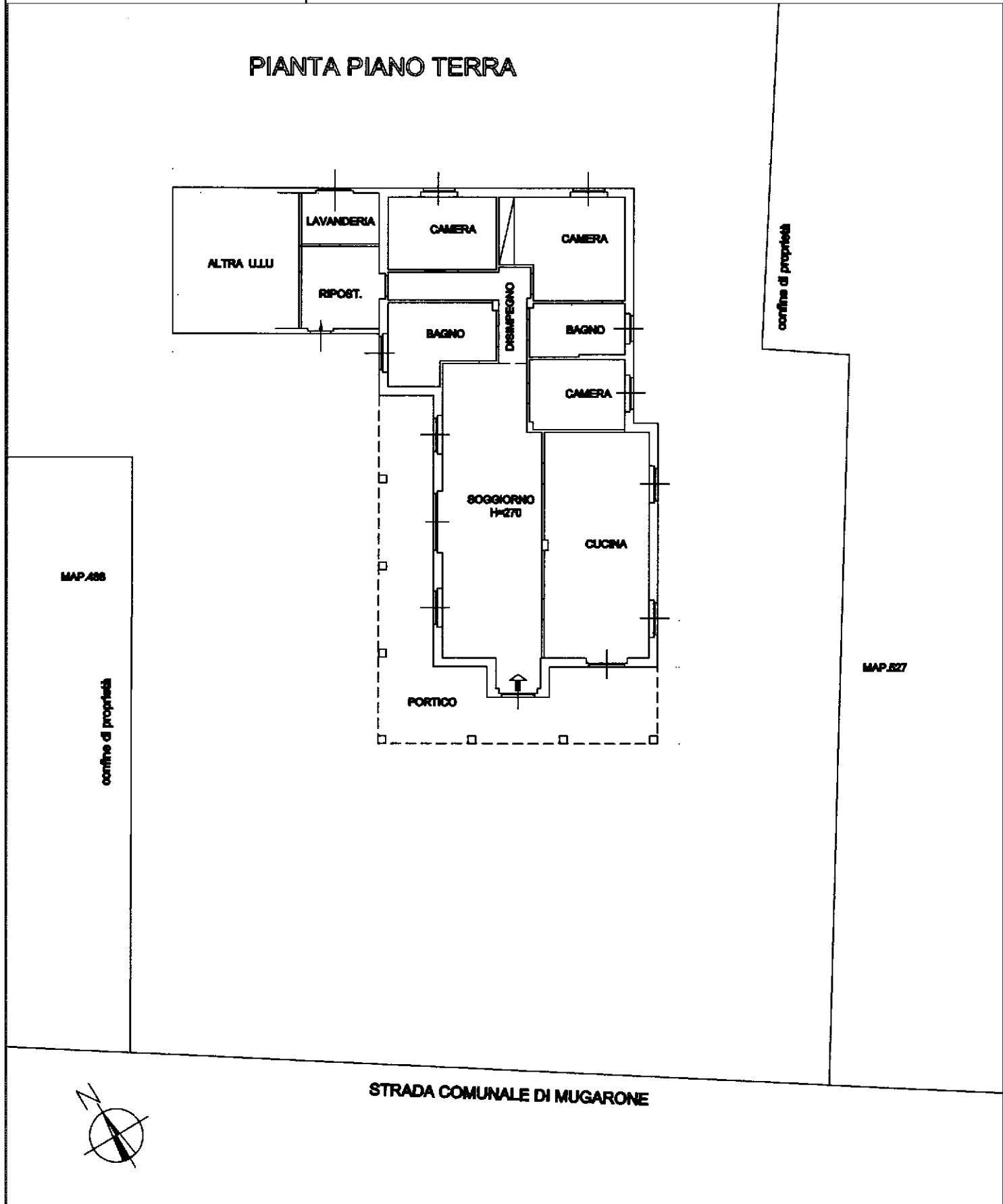

linea 01

Catasto dei Fabbricati - Situazione al 04/06/2024 - Comune di BASSIGNANA(A708) - < Foglio 17 - Particella 737 - Subalterno 2 ->  
VIA MUGARONE n. SN Piano T

**Agenzia delle Entrate  
CATASTO FABBRICATI  
Ufficio Provinciale di  
Alessandria**

Dichiarazione protocollo n. AL0165059 del 03/09/2015	
Planimetria di u.i.u. in Comune di Bassignana	
Via Mugarone	civ. SN
Identificativi Catastali:	Compilata da: Ferrari Franco
Sezione:	Iscritto all'albo: Geometri
Foglio: 17	Prov. Alessandria
Particella: 737	N. 01508
Subalterno: 2	

Scheda n. 2      Scala 1:500

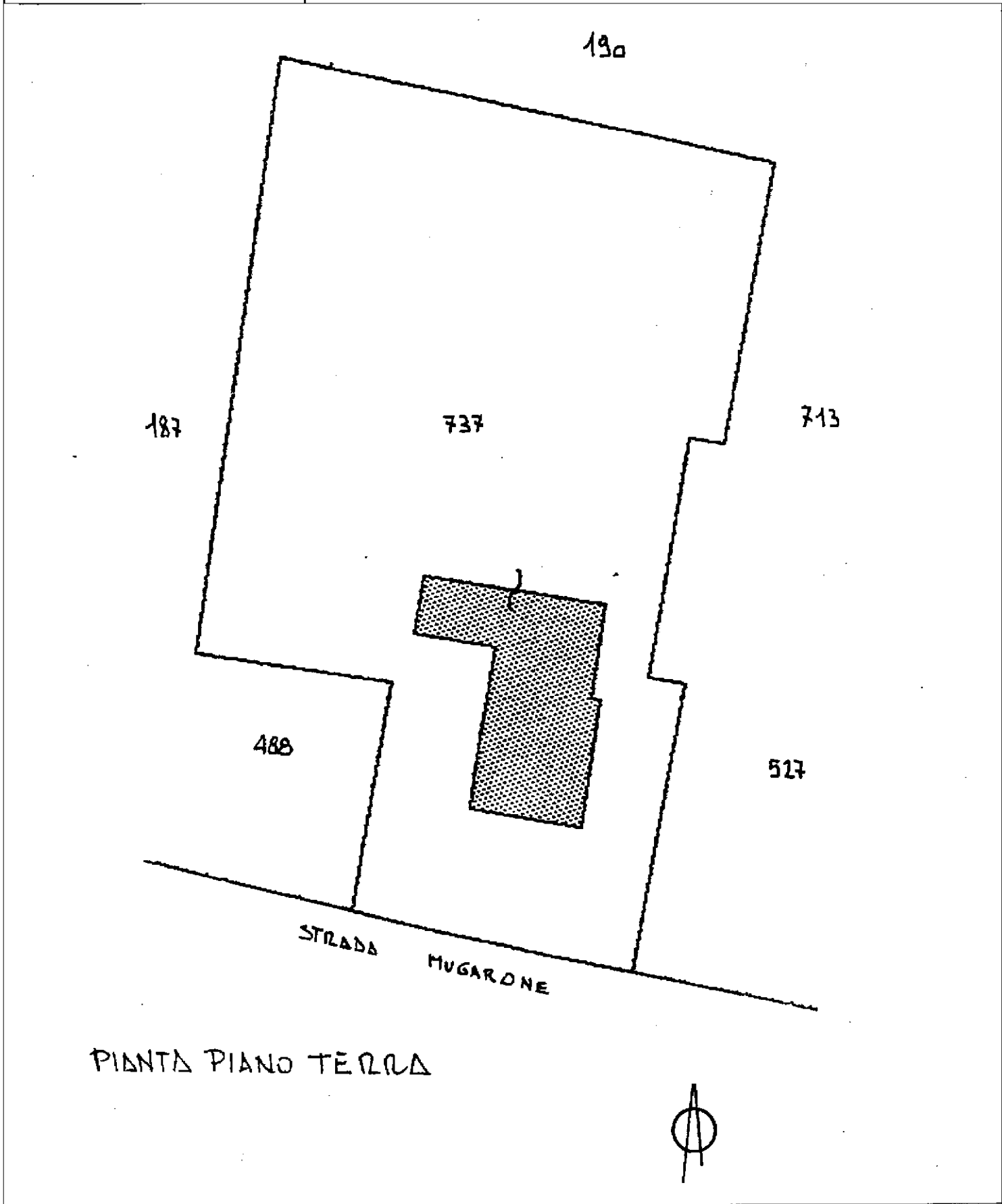

Catasto dei Fabbricati - Situazione al 04/06/2024 - Comune di BASSIGNANA(A708) - < Foglio 17 - Particella 737 - Subalterno 2 ->  
VIA MUGARONE n. SN Piano T

**Agenzia delle Entrate  
CATASTO FABBRICATI  
Ufficio Provinciale di  
Alessandria**

Dichiarazione protocollo n. AL0165059 del 03/09/2015	
Planimetria di u.i.u. in Comune di Bassignana	
Via Mugarone	civ. SN
Identificativi Catastali:	Compilata da: Ferrari Franco
Sezione:	Iscritto all'albo: Geometri
Foglio: 17	Prov. Alessandria
Particella: 737	N. 01508
Subalterno: 3	

Scheda n. 1      Scala 1:200

