



DIREZIONE GENERALE DEL CATASTO E DEI SS.TT.EE.  
**CATASTO EDILIZIO URBANO** (RD 13-4-1939, n. 652)

ANNO 1995  
 LIRE **385**  
 CIV. 12

Planimetri: di u.u. Comune di **CODEVIGO** via **Argine Sinistro Brenta**

N.C.T.			N.C.E.U.			sub	
FG	ALL	MAPP.	SEZ.	FG	ALL		MAPP.
2		182	U	2		182	3

PIANO TERRA  
h = 2.65



PIANO PRIMO  
h = 2.75

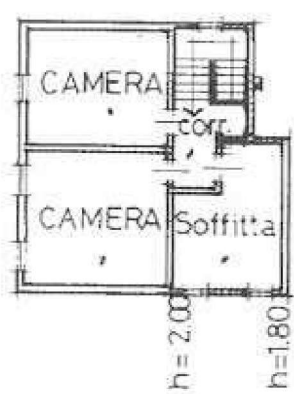

ORIENTAMENTO



SCALA DI 1:200

Catasto dei Edificati - Situazione al 18/05/2011 - Comune di CODEVIGO (C812) - < Foglio: 2 Particella: 182 - Subalterno 3 >  
 VIA ARGINE SINISTRO BRENTA n. 12 Piano: 1-1

Dichiarazione di N.C.   
 Denuncia di variazione   
 Ultima identificazione catastale  
 Data presentazione: 13/10/1995 - Data: 18/05/2011 - n. PD0200773 - Richiedente ZENTIL  
 Foglio 95

Compilata dal **Geom. RODOLFO NALESSO**  
 (titolo, ragione e nome)  
 iscritto all'albo dei **Geometri**  
**Venezia** 1480  
 della provincia di **Venezia**  
 Data presentazione: 13/10/1995 - Data: 18/05/2011 - n. PD0200773 - Richiedente ZENTIL  
 Foglio 95

RISERVATO ALL'UFFICIO  
 9615 n. 130TT95

MOD. A/10  
F. ig. rend. 497



MINISTERO DELLE FINANZE  
DIREZIONE GENERALE DEL CATASTO E DEI SS.TT.EE.  
**CATASTO EDILIZIO URBANO** (RDL 13-4-1939, n. 652)

MOD. BN (

LIRE  
**385**

Planimetria di u.l.u. in Comune di CODEVIGO via Argine Sinistro Brenta

civ. 12

N.C.T.			N.C.E.U.				
FG.	ALL.	MAPP.	SEZ.	FG.	ALL.	MAPP.	SU
2		182	U	2		182	2



PIANO TERRA  $h_m = 2.30$

ORIENTAMENTO



SCALA DI 1: 200

Declarazione di N.C.   
Denuncia di variazione   
Ultima Planimetria in situ

Compilata da **Geom. NALESSO RODOLFO**  
(Titolo, cognome e nome)

RISERVATO ALL'UFFICIO

Data identificazione catastale: 13/10/1995  
Foglio: 1 - Foglio di acq. sub. **182**

Data: 18/05/2011 - Geometris - Richiedente ZENTIL  
Ad. (210x297) - Fatt. di **Venezia** n. **1480**  
Data provincia di **Venezia**  
Data: **1 luglio 95**

Consiglio del Patrocinio - Circolo n. 19/05/2011 - Comune di CODEVIGO (812) - < Foglio: 2 Particella 182 - Subalterno 2 ->  
ARGINE SINISTRO BRENTA n. 12 piano T.