

Agenzia delle Entrate
CATASTO FABBRICATI
Ufficio Provinciale di
Cosenza

Dichiarazione protocollo n. CS0094131 del 27/07/2021

Comune di Lago
Contrada Triscine

Allegato "C"

civ. SNC

Identificativi Catastali:

Sezione:
Foglio: 42

Particella: 504

Subalterno: 5

Compilata da:
Cupelli Vittorio

Iscritto all'albo:
Architetti

Prov. Cosenza

N. 117

Planimetria

Scheda n. 1

Scala 1:200

PIANO TERRA
h = 2,85 m

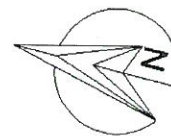
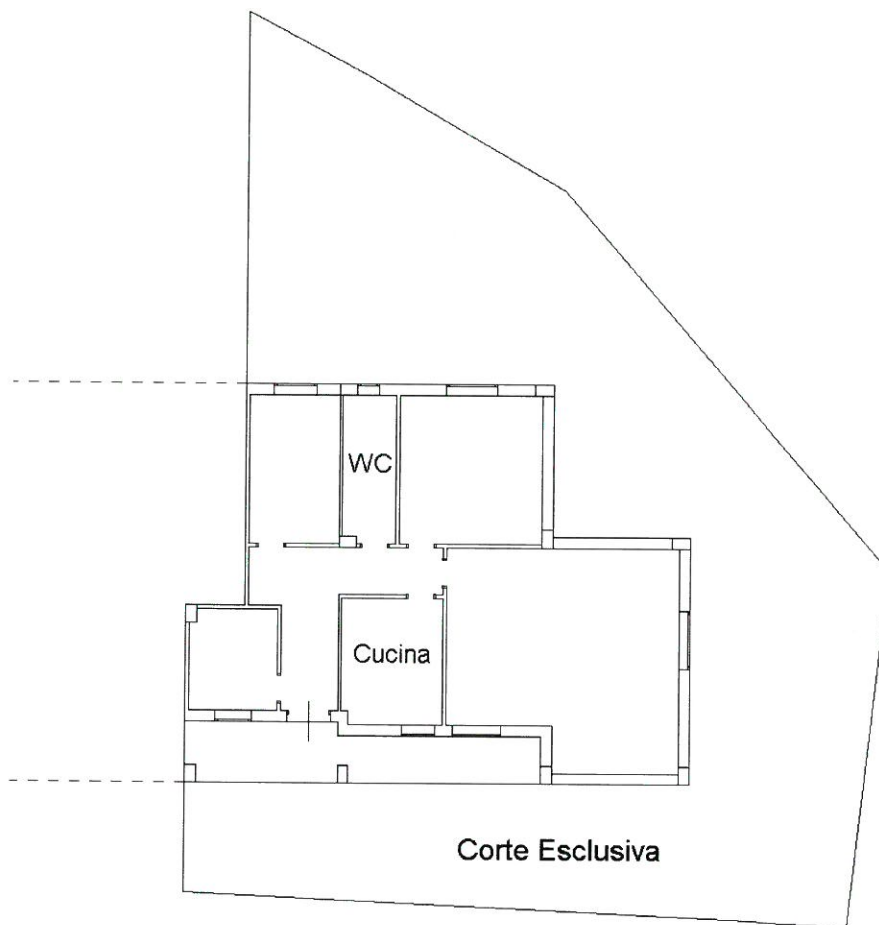

Ultima planimetria in atti

Agenzia delle Entrate
CATASTO FABBRICATI
Ufficio Provinciale di
Cosenza

Dichiarazione protocollo n. CS0094131 del 27/07/2021

Comune di Lago
Contrada Triscine

Allegato "D"

civ. SNC

Identificativi Catastali:

Sezione:
Foglio: 42

Particella: 504

Subalterno: 6

Compilata da:
Cupelli Vittorio

Iscritto all'albo:
Architetti

Prov. Cosenza

N. 117

Planimetria

Scheda n. 1

Scala 1:200

PIANO TERRA
h = 2,85 m

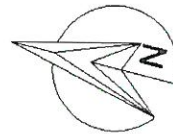
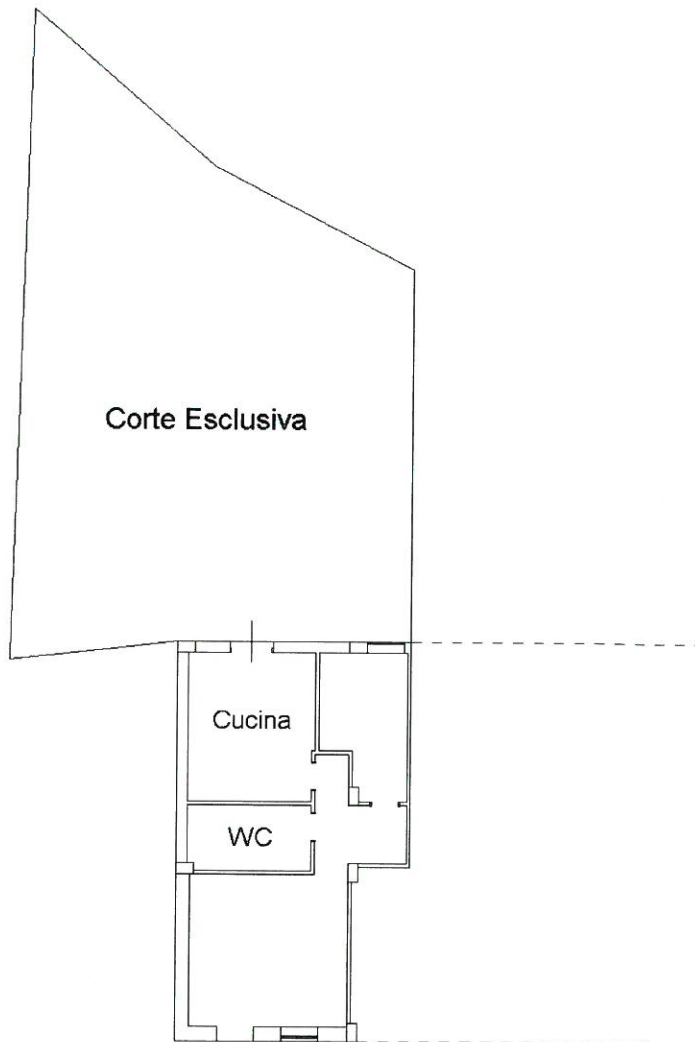

Catasto dei Fabbricati - Situazione al 28/11/2022 - Comune di LAGO(E407) - < Foglio 42 - Particella 504 - Subalterno 6 >
CONTRADA TRISCINE n. SNC Piano T

Ultima planimetria in atti

Direzione Provinciale di Cosenza
Ufficio Provinciale - Territorio
Servizi Catastali

Data: 29/12/2022
Ora: 11:51:37
Numero Pratica: T147492/2022
Pag: 1 - Segue

Catasto fabbricati
Visura storica per immobile

Situazione degli atti informatizzati dall'impianto meccanografico al 29/12/2022



Immobile di catasto fabbricati



Causali di aggiornamento ed annotazioni

Informazioni riportate negli atti del catasto al 29/12/2022

Dati identificativi: Comune di **LAGO (E407) (CS)**

Foglio **42** Particella **504** Subalterno **5**

Particelle corrispondenti al catasto terreni

Comune di **LAGO (E407) (CS)**

Foglio **42** Particella **504**

Classamento:

Rendita: **Euro 226,21**

Zona censuaria **2**,

Categoria **A/4^a**, Classe **2**, Consistenza **6 vani**

Foglio **42** Particella **504** Subalterno **5**

Indirizzo: CONTRADA TRISCINE n. SNC Piano T

Dati di superficie: Totale: **129 m²** Totale escluse aree scoperte ^{b)}: **112 m²**

> **Intestati catastali**

> 1. **PROVENZANO Giuseppe (CF PRVGPP54L11E407C)**

nato a **LAGO (CS)** il **1/07/1954**

Diritto di: Proprieta'

> **Dati identificativi**

📅 dal **27/07/2021**

Immobile attuale

Comune di **LAGO (E407) (CS)**

Foglio **42** Particella **504** Subalterno **5**

VARIAZIONE del 26/07/2021 Pratica n. CS0094131 in atti dal 27/07/2021 DIVISIONE-AMPLIAMENTO (n. 26119.1/2021)

Per ulteriori variazioni richiedere le visure storiche dei seguenti immobili soppressi, originari del precedente:

Comune: **LAGO (E407) (CS)**

Foglio **42** Particella **504** Subalterno **2**

Foglio **42** Particella **504** Subalterno **3**

Foglio **42** Particella **504** Subalterno **4**

> **Indirizzo**

📅 dal 27/07/2021

Immobile attuale

Comune di **LAGO (E407) (CS)**
Foglio **42** Particella **504** Subalterno **5**
CONTRADA TRISCINE n. SNC Piano T

VARIAZIONE del 26/07/2021 Pratica n. CS0094131 in
atti dal 27/07/2021 DIVISIONE-AMPLIAMENTO (n.
26119.1/2021)

> **Dati di classamento**

📅 dal 27/07/2021

Immobile attuale

Comune di **LAGO (E407) (CS)**
Foglio **42** Particella **504** Subalterno **5**
Rendita: **Euro 226,21**
Zona censuaria **2**
Categoria **A/4⁹**, Classe **2**, Consistenza **6 vani**

VARIAZIONE del 26/07/2021 Pratica n. CS0094131 in
atti dal 27/07/2021 DIVISIONE-AMPLIAMENTO (n.
26119.1/2021)

Annotazioni: classamento e rendita proposti (d.m.
701/94)

> **Dati di superficie**

📅 dal 27/07/2021

Immobile attuale

Comune di **LAGO (E407) (CS)**
Foglio **42** Particella **504** Subalterno **5**
Totale: **129 m²**
Totale escluse aree scoperte : **112 m²**

VARIAZIONE del 26/07/2021 Pratica n. CS0094131 in
atti dal 27/07/2021 Protocollo NSD n. DIVISIONE-
AMPLIAMENTO (n. 26119.1/2021) Dati relativi alla
planimetria : data di presentazione 27/07/2021, prot. n.
CS0094131

> **Storia degli intestati dell'immobile**

Dati identificativi: Immobile attuale - Comune di LAGO (E407)(CS) Foglio 42 Particella 504 Sub. 5

➤ **1. ROVENZANO Giuseppe**
(CF PRVGPP54L11E407C)
nato a **LAGO (CS)** il **1/07/1954**
📅 dal 26/07/2021
Diritto di: Proprietà' (deriva dall'atto 1)

1. VARIAZIONE del 26/07/2021 Pratica n. CS0094131
in atti dal 27/07/2021 DIVISIONE-AMPLIAMENTO (n.
26119.1/2021)

Visura telematica

Tributi speciali: Euro 0,90

Legenda

- a) A/4: Abitazioni di tipo popolare*
- b) Escluse le "superfici di balconi, terrazzi e aree scoperte pertinenziali e accessorie, comunicanti o non comunicanti"*
- cfr. Provvedimento del Direttore dell'Agenzia delle Entrate 29 marzo 2013
- c) A/4: Abitazioni di tipo popolare*

Direzione Provinciale di Cosenza
Ufficio Provinciale - Territorio
Servizi Catastali

Data: 29/12/2022
Ora: 11:52:54
Numero Pratica: T148313/2022
Pag: 1 - Segue

Catasto fabbricati
Visura storica per immobile

Situazione degli atti informatizzati dall'impianto meccanografico al 29/12/2022



Immobile di catasto fabbricati



Causali di aggiornamento ed annotazioni

Informazioni riportate negli atti del catasto al 29/12/2022

Dati identificativi: Comune di **LAGO (E407) (CS)**

Foglio **42** Particella **504** Subalterno **6**

Particelle corrispondenti al catasto terreni

Comune di **LAGO (E407) (CS)**

Foglio **42** Particella **504**

Classamento:

Rendita: **Euro 150,81**

Zona censuaria **2**,

Categoria **A/4^a**, Classe **2**, Consistenza **4 vani**

Foglio **42** Particella **504** Subalterno **6**

Indirizzo: CONTRADA TRISCINE n. SNC Piano T

Dati di superficie: Totale: **70 m²** Totale escluse aree scoperte ^{b)}: **62 m²**

> **Intestati catastali**

> 1. **PROVENZANO Giuseppe** (CF **PRVGPP54L11E407C**)

nato a **LAGO (CS)** il **1/07/1954**

Diritto di: Proprietà

> **Dati identificativi**

📅 **dal 27/07/2021**

Immobile attuale

Comune di **LAGO (E407) (CS)**

Foglio **42** Particella **504** Subalterno **6**

VARIAZIONE del 26/07/2021 Pratica n. CS0094131 in atti dal 27/07/2021 DIVISIONE-AMPLIAMENTO (n. 26119.1/2021)

Per ulteriori variazioni richiedere le visure storiche dei seguenti immobili soppressi, originari del precedente:

Comune: **LAGO (E407) (CS)**

Foglio **42** Particella **504** Subalterno **2**

Foglio **42** Particella **504** Subalterno **3**

Foglio **42** Particella **504** Subalterno **4**

> **Indirizzo**

📅 dal 27/07/2021

Immobile attuale

Comune di **LAGO (E407) (CS)**

Foglio **42** Particella **504** Subalterno **6**

CONTRADA TRISCINE n. SNC Piano T

VARIAZIONE del 26/07/2021 Pratica n. CS0094131 in
atti dal 27/07/2021 DIVISIONE-AMPLIAMENTO (n.
26119.1/2021)

> **Dati di classamento**

📅 dal 27/07/2021

Immobile attuale

Comune di **LAGO (E407) (CS)**

Foglio **42** Particella **504** Subalterno **6**

Rendita: **Euro 150,81**

Zona censuaria **2**

Categoria **A/4⁹**, Classe **2**, Consistenza **4 vani**

VARIAZIONE del 26/07/2021 Pratica n. CS0094131 in
atti dal 27/07/2021 DIVISIONE-AMPLIAMENTO (n.
26119.1/2021)

Annotazioni: classamento e rendita proposti (d.m.
701/94)

> **Dati di superficie**

📅 dal 27/07/2021

Immobile attuale

Comune di **LAGO (E407) (CS)**

Foglio **42** Particella **504** Subalterno **6**

Totale: **70 m²**

Totale escluse aree scoperte : **62 m²**

VARIAZIONE del 26/07/2021 Pratica n. CS0094131 in
atti dal 27/07/2021 Protocollo NSD n. DIVISIONE-
AMPLIAMENTO (n. 26119.1/2021) Dati relativi alla
planimetria : data di presentazione 27/07/2021, prot. n.
CS0094131

> **Storia degli intestati dell'immobile**

Dati identificativi: Immobile attuale - Comune di LAGO (E407)(CS) Foglio 42 Particella 504 Sub. 6

> 1. **PROVENZANO Giuseppe**
(CF **PRVGPP54L11E407C**)
nato a **LAGO (CS)** il **11/07/1954**

📅 dal 26/07/2021

Diritto di: Proprieta' (deriva dall'atto 1)

1. VARIAZIONE del 26/07/2021 Pratica n. CS0094131
in atti dal 27/07/2021 DIVISIONE-AMPLIAMENTO (n.
26119.1/2021)

Visura telematica

Tributi speciali: Euro 0,90

Legenda

- a) A/4: Abitazioni di tipo popolare*
- b) Escluse le "superfici di balconi, terrazzi e aree scoperte pertinenziali e accessorie, comunicanti o non comunicanti"*
- cfr. Provvedimento del Direttore dell'Agenzia delle Entrate 29 marzo 2013
- c) A/4: Abitazioni di tipo popolare*