

RILIEVO FOTOGRAFICO DEGLI IMMOBILI - REALIZZATO IN DATA 16/01/2024

MAGAZZINO A (C/2) - Indirizzo: C.da Valle Marino sn - P.T. N.C.E.U. foglio 47, particella 303 Sub. 1
TERRENO AGRICOLO Indirizzo: C.da Valle Marino N.C.T. foglio 47, particella 36 - Seminato
TERRENO AGRICOLO Indirizzo: C.da Valle Marino N.C.T. foglio 47, particella 37 - Seminato
MAGAZZINO B - Indirizzo: C.da Valle Marino sn - P.T. N.C.E.U. foglio 47, particella 303 Sub. 1
Aerofotogrammetria

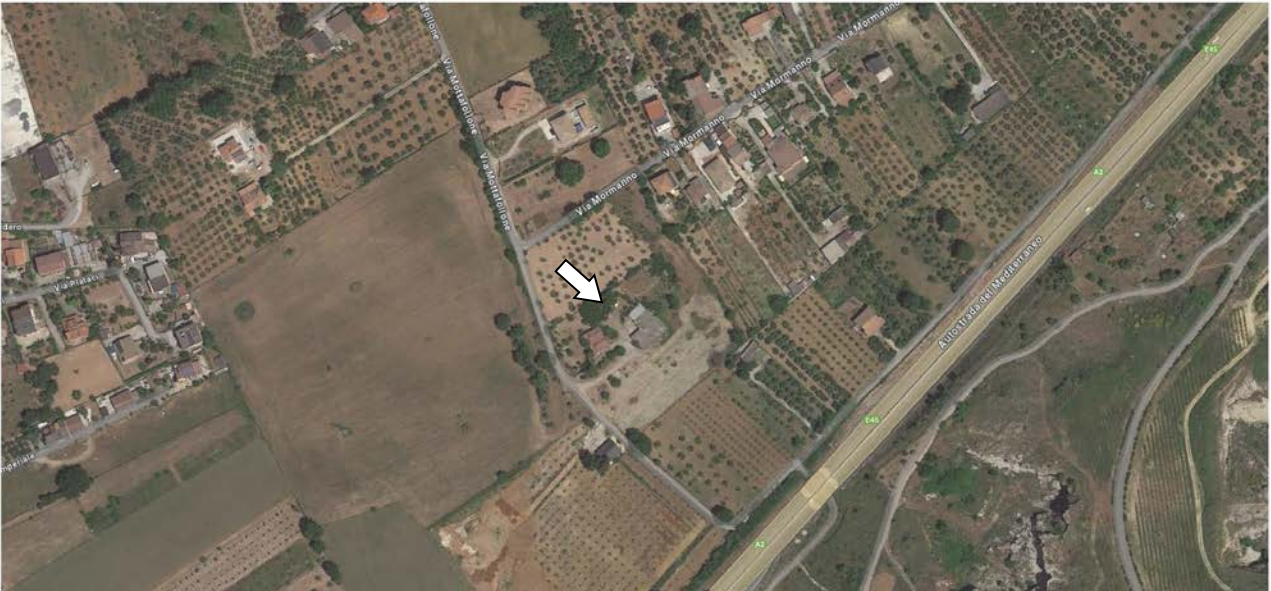

Inquadramento



FABBRICATI



Magazzino A

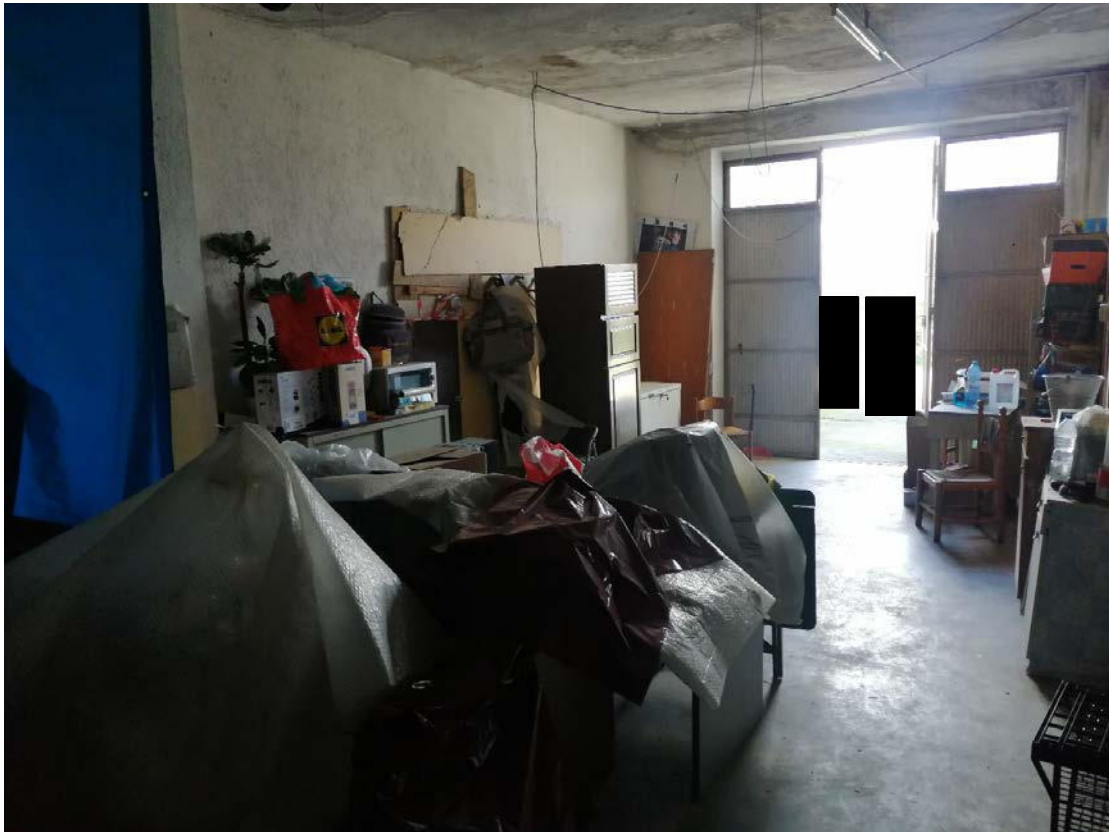

Magazzino A

□





Magazzino A



Magazzino A





MAGAZZINO B



MAGAZZINO B





MAGAZZINO B





BARRACCA ABUSITA ADIACENTE MAGAZZINO A



BARRACCA ABUSITA ADIACENTE MAGAZZINO A



TERRENI FOGLIO 47 SUB.36 (GRANDE) E SUB 37 (PICCOLO)



