

MODULARIO
F. rig. rend. 487



MINISTERO DELLE FINANZE
DIREZIONE GENERALE DEL CATASTO E DEI SS.TT.EE.
CATASTO EDILIZIO URBANO (RDL 13-4-1939, n. 652)

MOD. **BN** (CEU)

LIRE
250

Planimetria di u.i.u. in Comune di PALUDI via Martini di Melissa civ. 14

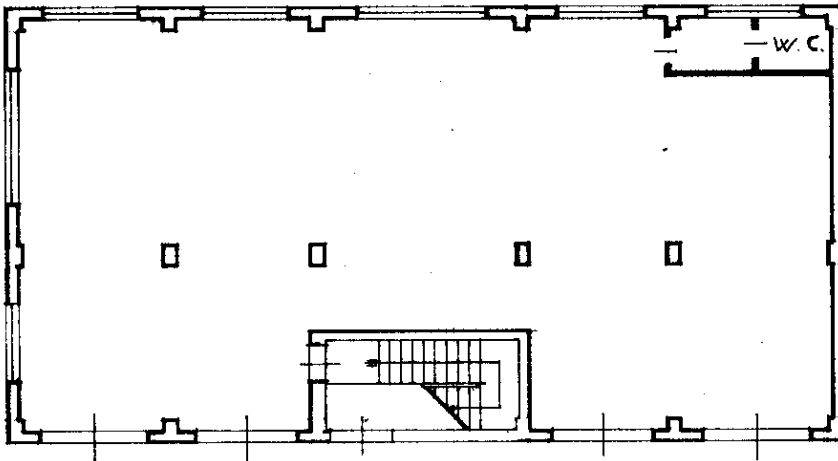

PIANO TERRA
H = 3,55

ORIENTAMENTO

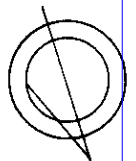

SCALA DI 1:200

inca 01
Catasto dei Fabbricati - Situazione al 15/10/2023 - Comune di PALUDI(G298) - < Foglio 19 - Particella 252 - Subalterno 1 >
DIRETTORE GENERALE DEL CATASTO E DEI SS.TT.EE. DA RIFORMARE CAMERE QUALIFIED ELECTRONIC SIGNATURE CA Serial#: 2987bf

Dichiarazione di N.C.
Denuncia di variazione

Compilata dal Geom. CESARIO CARLO
(Titolo, cognome e nome)

RISERVATO ALL'UFFICIO

Data presentazione: 18/03/1992 - Data: 15/10/2023
F. 19
n. 252 sub. 1

2023 - n. T8190 - Richiedente: MNZSVN54C15E472A
Isritto all'albo de Geometri
della provincia di COSENZA n. 2121
data 28/03/1992 Firma [Signature]



Ultima planimetria in atti
Data presentazione: 18/03/1992 - Data: 15/10/2023
Formato di acquisizione: A4(210x297) - Formato stampa richiesto: A4(210x297)



MODULARIO
F. rig. rend. 497



MINISTERO DELLE FINANZE
DIREZIONE GENERALE DEL CATASTO E DEI SS.TT.EE.
CATASTO EDILIZIO URBANO (RDL 13-4-1939, n. 652)

MOD. BN (CEU)

LIRE
250

Planimetria di u.i.u. in Comune di PALUDI via Martiri di Melissa civ. 14

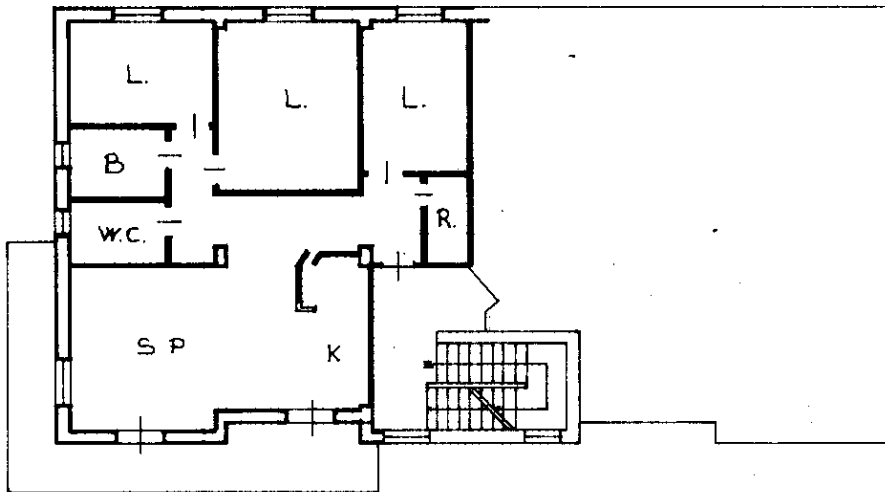

PIANO PRIMO
H = 2,75

ORIENTAMENTO

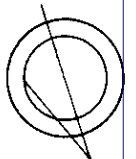

SCALA DI 1:200

Roma - Istituto Poligrafico e Zecca dello Stato - P.V.

Dichiarazione di N.C.
Denuncia di variazione

Compilata dal Geom. CESARIO CARLO
(Titolo, cognome e nome)

RISERVATO ALL'UFFICIO

Data presentazione: 18/03/1992 - Data: 15/10/2023 - n. T8191 - Richiedente: MNZSVN54C15E472A

Identificativi catastali
F. 19 - Formato di acquisizione: A4(210x297) - Formato stampa richiesto: A4(210x297)
della provincia di COSENZA n. 2121

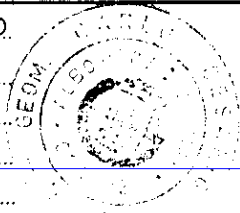

n. 252 sub. 2
data 15/10/2023 Firma [Signature]

in m. 01
Catasto dei Fabbricati - Situazione al 15/10/2023 - Comune di PALUDI(G298) - < Foglio 19 - Particella 252 - Subalterno 2 >
Dati di FABBRICAZIONE ESPOS. DA RIFORMARE QUALIFIED ELECTRONIC SIGNATURE CA Serial#: 2987bf
Firmato Da



MODULARIO
F. rig. rend. 487



MINISTERO DELLE FINANZE
DIREZIONE GENERALE DEL CATASTO E DEI SS.TT.EE.
CATASTO EDILIZIO URBANO (RDL 13-4-1939, n. 652)

MOD. **EN** (GEU)

LIRE
250

Planimetria di u.i.u. in Comune di PALUDI via Martiri di Melissa civ. 14

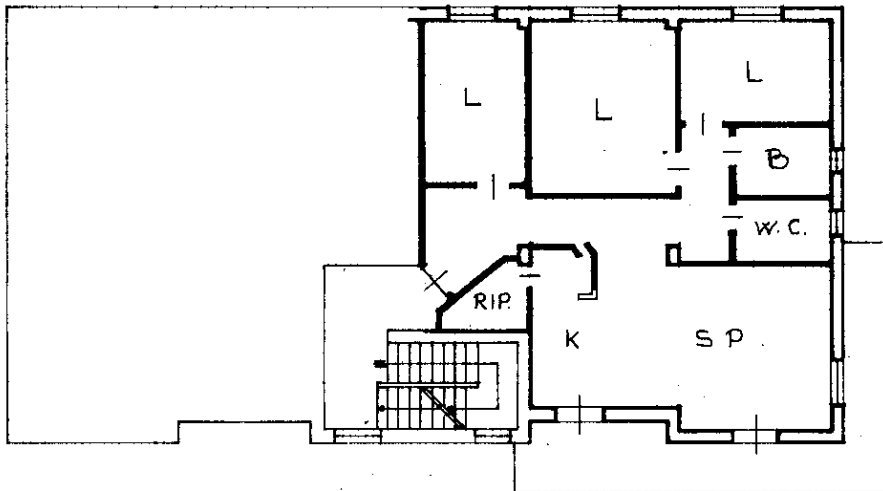

PIANO PRIMO
H = 2.75

ORIENTAMENTO

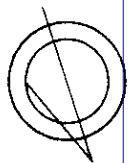

SCALA DI 1:200

Roma - Istituto Poligrafico e Zecca dello Stato - P.V.

in m. 01
Catasto dei Fabbricati - Situazione al 15/10/2023 - Comune di PALUDI(G298) - < Foglio 19 - Particella 252 - Subalterno 3 >
DIRETTORE GENERALE DEL CATASTO E DEI SS.TT.EE. DR. RIMBOLDI CAMERRE QUALIFIED ELECTRONIC SIGNATURE CA Serial#: 2987bf

Dichiarazione di N.C.
Denuncia di variazione

Compilata dal Geom. CESARIO CARLO
(Titolo, cognome e nome)

RISERVATO ALL'UFFICIO

Ultima planimetria in atti
Data presentazione: 18/03/1992 - Data: 15/10/2023 - n. T8192 - Richiedente: MNZSVN54C15E472A
Totale schede 19 - Formato di acquisizione: A4(210x297) - Formato stampa richiesto: A4(210x297)
F. 19
n. 252 sub. 3

Isritto all'albo dei Geometri
della provincia di COSENZA n. 2121
data 15/10/2023 Firma Cesario Carlo

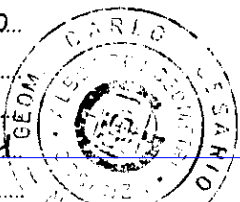

Firmato



MODULARIO
F. rig. rend. 487



MINISTERO DELLE FINANZE
DIREZIONE GENERALE DEL CATASTO E DEI SS.TT.EE.
CATASTO EDILIZIO URBANO (RDL 13-4-1939, n. 652)

MOD. **BN** (CEU)

LIRE
250

Planimetria di u.i.u. in Comune di PALUDI via Martini di Melissa civ. 14

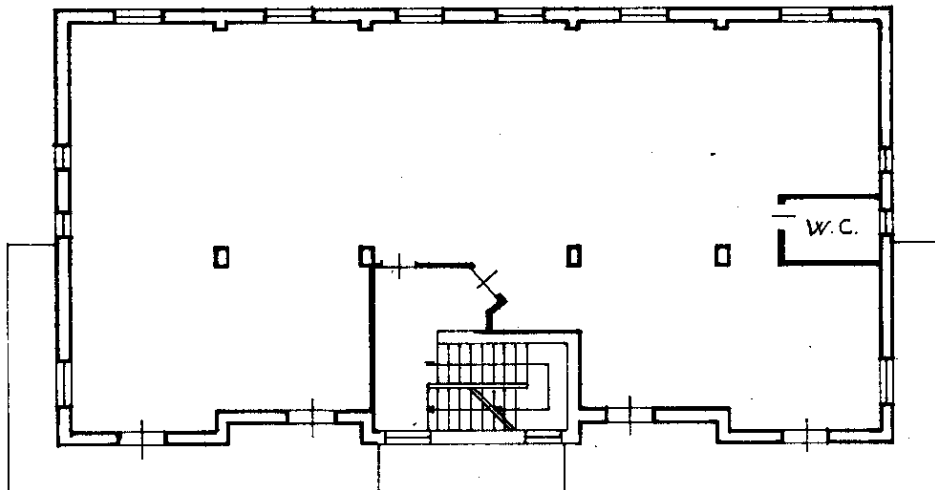

PIANO SECONDO
H = 2,75

ORIENTAMENTO

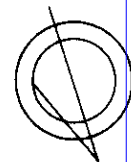

SCALA DI 1:200

Roma - Istituto Poligrafico e Zecca dello Stato - P.V.

Catasto dei Fabbricati - Situazione al 15/10/2023 - Comune di PALUDI(G298) - < Foglio 19 - Particella 252 - Subalterno 4 >
DIRETTORE GENERALE DEL CATASTO E DEI SS.TT.EE. DR. RIMBOLDI CAMERRE QUALIFIED ELECTRONIC SIGNATURE CA Serial#: 2987bf

Dichiarazione di N.C.
Denuncia di variazione

Compilata dal Geom. CESARIO CARLO
(Titolo, cognome e nome)

RISERVATO ALL'UFFICIO

Data presentazione: 18/03/1992 - Data: 15/10/2023 - n. T8193 - Richiedente: MNZSVN54C15E472A
Identificativi catastali
F. 19 Formato di acquisizione: A4 (210x297) - Formato stampa richiesto: A4 (210x297)
n. 252 sub. 4

Isritto all'albo de Geometri
della provincia di COSENZA n. 2121
data 15/10/2023 Firma [Signature]





N=43000

E=21900

I Particella: 252

ELABORATO PLANIMETRICO (quadro dimostrativo)
per la suddivisione in subalterni delle u.i.u.
e delle parti comuni.

Rif. Tipo Mappale
n.106324/91.

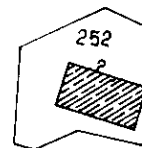

Comune di
Paludi
F° 19

1:2000

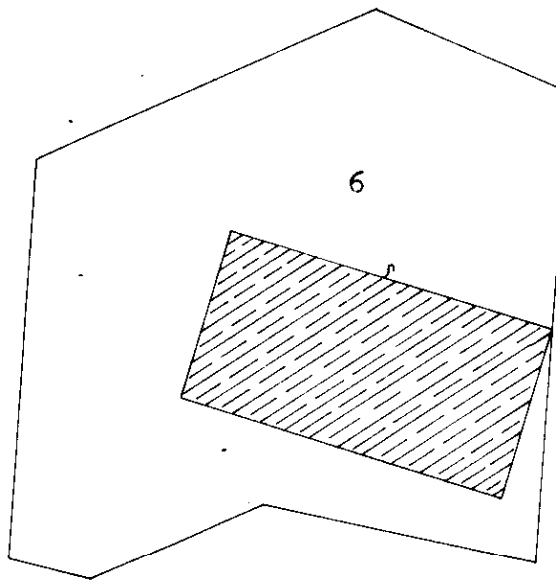

1:500

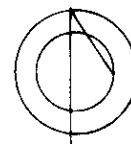

PIANO
TERRA

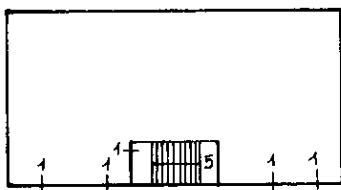

PIANO
PRIMO

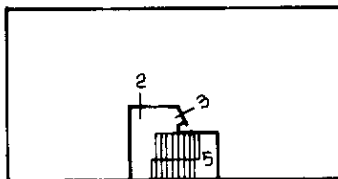

PIANO
SECONDO

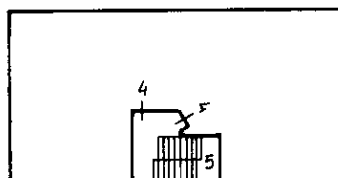

Legenda

- sub. 1 - Falegnameria al piano terra
con 5 accessi
- sub. 2 - Appartamento al primo piano
- sub. 3 - Appartamento al primo piano
- sub. 4 - Mobilificio al secondo piano
con 2 accessi
- sub. 5 - Bene com. non cens. (scala)
ai sub. dall'1 al 4
- sub. 6 - Bene com. non cens. (corte)
ai sub. dall'1 al 4

Firmato Da: STIFFI FRANCESCO Emesso Da: INFOCAMERE QUALIFIED ELECTRONIC SIGNATURE CA Serial#: 298701

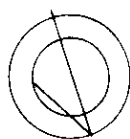

19/252
Jul 29 1999

Paludi, 28 FEB. 1992

IL TECNICO

(Geom. CARLO CESARIO)

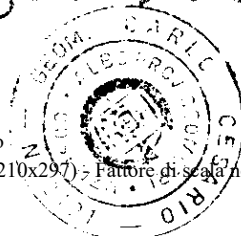

Ultima planimetria in atti