

**ELABORATO PLANIMETRICO**

Compilato da:  
Palazzo Giuseppe

Iscritto all'albo:  
Geometri

Prov. Cosenza

N. 2241

Agenzia del Territorio  
**CATASTO FABBRICATI**  
Ufficio Provinciale di  
Cosenza

Comune di Trebisacce

Protocollo n. CS0419512 del 12/12/2011

Sezione: Foglio: 15

Particella: 578

Tipo Mappale n. 192471 del 27/06/2011

Dimostrazione grafica dei subalterni

Scala 1 : 500

**PIANTA PIANO  
TERRA**

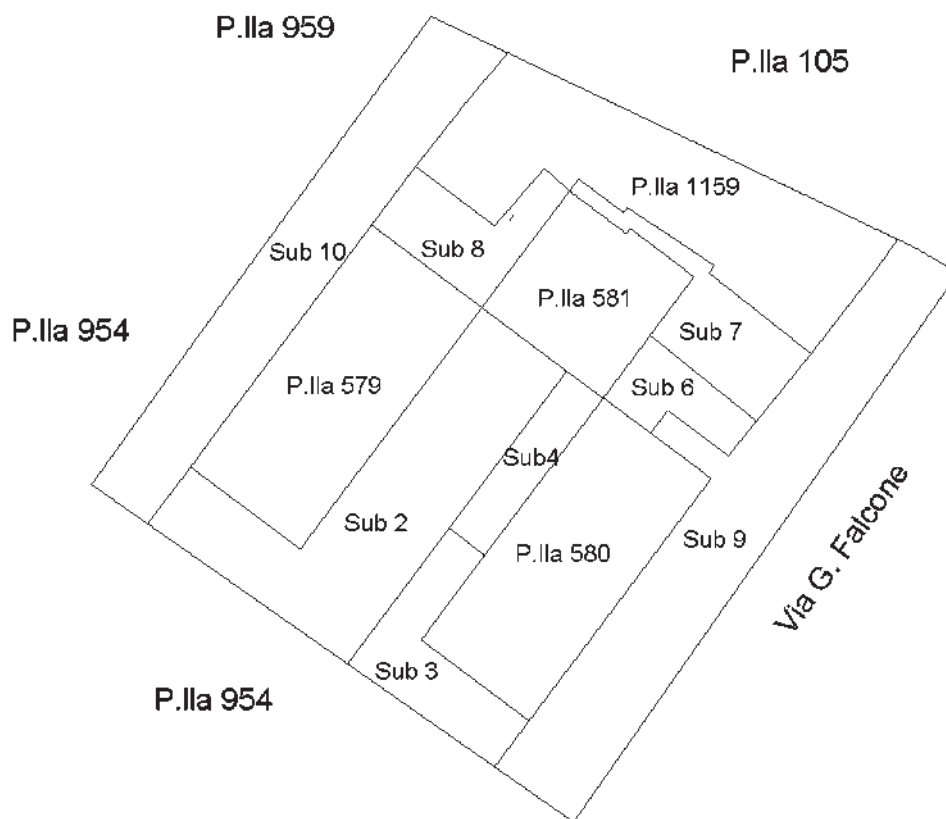

**NORD**

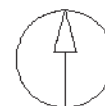

Ultima planimetria in atti

Data: 16/05/2023 - n. T49580 - Richiedente: Telematico

Totale schede: 1 - Formato di acquisizione: A4(210x297) - Formato stampa richiesto: A4(210x297) - Fattore di scala non utilizzabile



DIPARTIMENTO DEL TERRITORIO  
Ufficio Tecnico Esigete di **COSENZA**

**ELABORATO PLANIMETRICO**

Pag. n. 1 di 1

Comune <u>TREBISACCE</u>	Foglio <u>15</u>	Numero <u>580</u>	Tipologia n. _____ di _____
-----------------------------	---------------------	----------------------	-----------------------------

**DIMOSTRAZIONE GRAFICA DEI SUBALTERNI ASSEGNATI**

scala 1: 500

PIANO TERRA

PRIMO PIANO

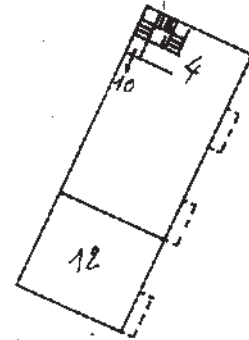
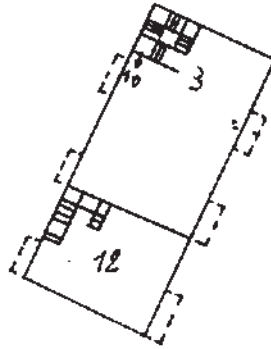

SOTTOTETTO

SEMINTERRATO

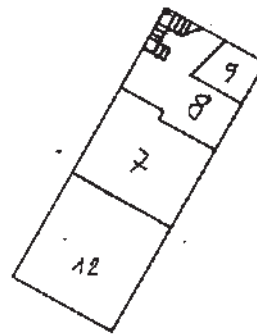
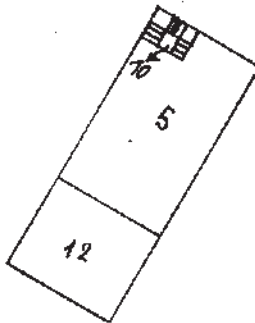

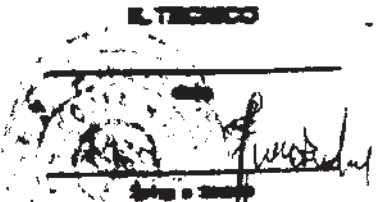
Approvato all'Ufficio Tecnico Esigete Firmato _____ Sottoscritto e presentato con. SP/2 per. _____ Approvato e registrato con. SP/2 per. _____	<b>LAVORANTE</b> _____ _____ _____	<b>IL TECNICO</b> 
---	---	--

Elaborato Planimetrico - Catasto dei Fabbricati - Situazione al 16/05/2023 - Comune di TREBISACCE(L353) - < Foglio 15 Particella 580 >  
Firmato Da: BORROMEO FRANCESCO Emesso Da: ARUBAPEC S.P.A. NG CA 3 Serial#: 3b653849a4b813b2654156fbf0c93397