

ELABORATO PLANIMETRICO

Compilato da:
Chianella Ivano

Iscritto all'albo:
Geometri

Prov. **Perugia** N. **3373**

Agenzia del Territorio
CATASTO FABBRICATI
Ufficio Provinciale di
Perugia

Comune di **Bevagna**

Sezione: Foglio: **41** Particella: **280**

Protocollo n. PG0505867 del 19/10/2007

Tipo Mappale n. **475359** del **27/09/2007**

Dimostrazione grafica dei subalterni

Scala 1 : 500

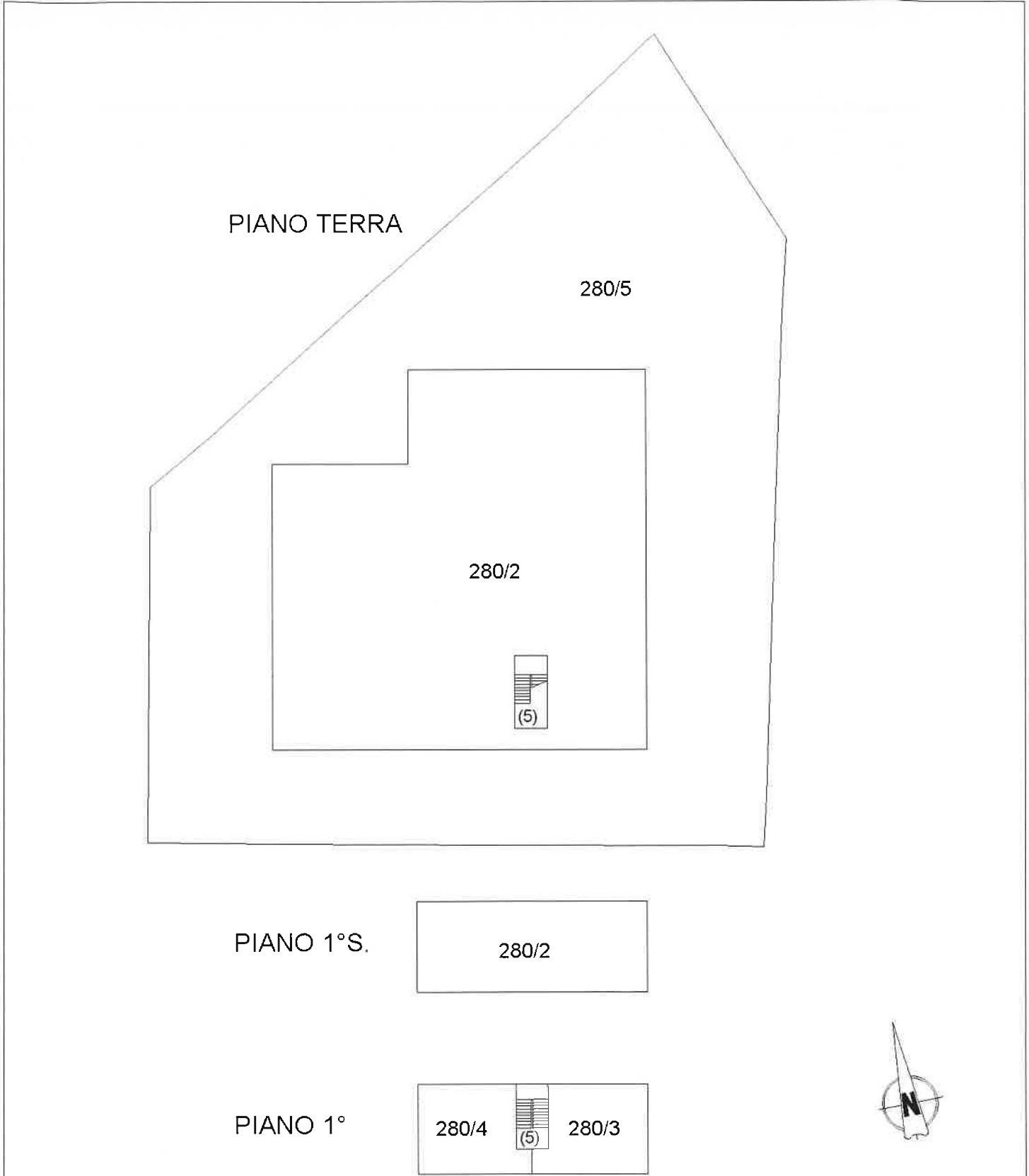

Ultima planimetria in atti



Data presentazione: 23/12/1992 - Data: 30/08/2021 - n. T108475 - Richiedente: PNTCRL54D151921Q

MODULARIO
F. rig. rend. 496



MINISTERO DELLE FINANZE
DIREZIONE GENERALE DEL CATASTO E DEI SS.TT.EE.
CATASTO EDILIZIO URBANO (RDL 13-4-1939, n. 652)

MOD. AN (CEU)
LIRE
400

Planimetria di u.i.u. in Comune di **BEVAGNA** via **VOC. RENARE** civ.

Ultima planimetria in atti

Data presentazione: 23/12/1992 - Data: 30/08/2021 - n. T108475 - Richiedente: PNTCRL54D151921Q
Totale schede: 1 - Formato di acquisizione: A3(297x420) - Formato stampa richiesto: A4(210x297)

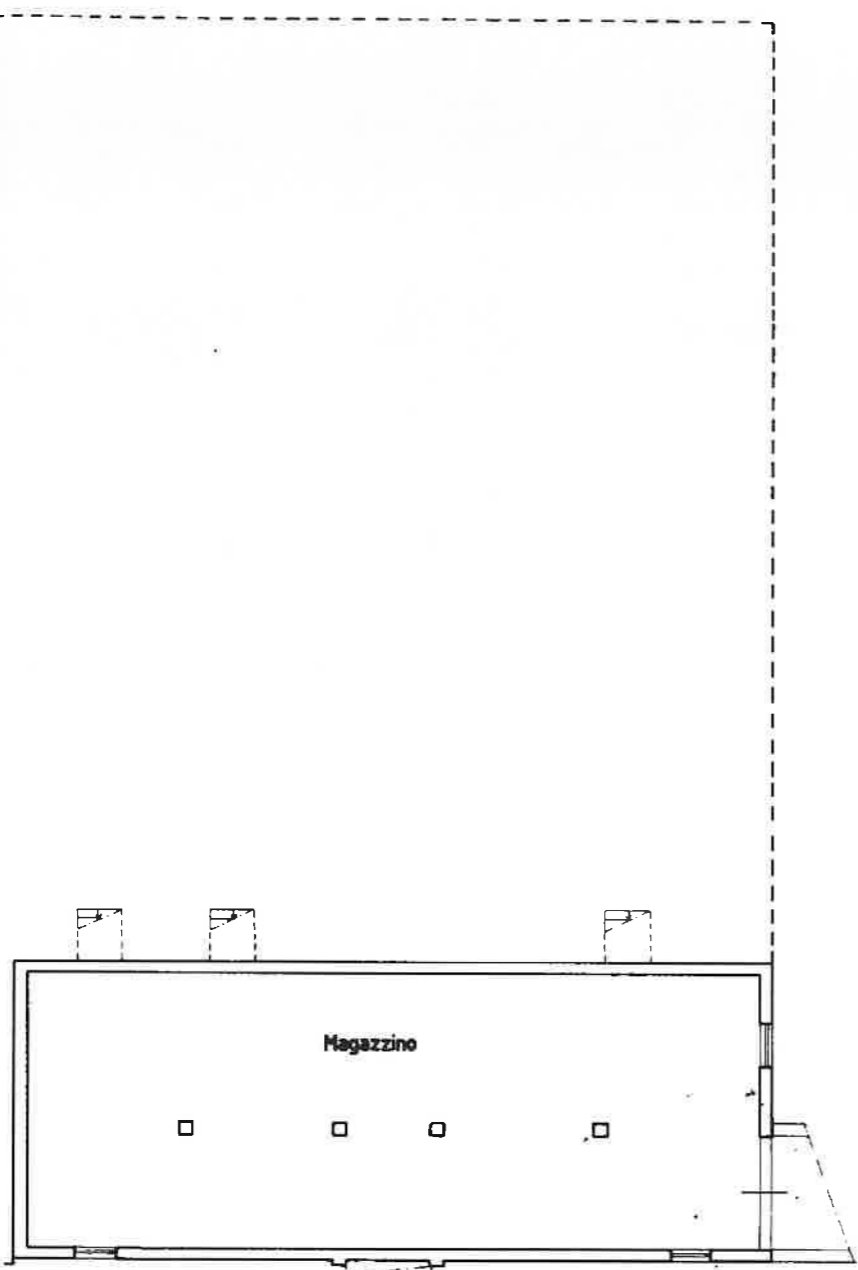

PIANO PRIMO SOTTOSTRADA H = 2.20

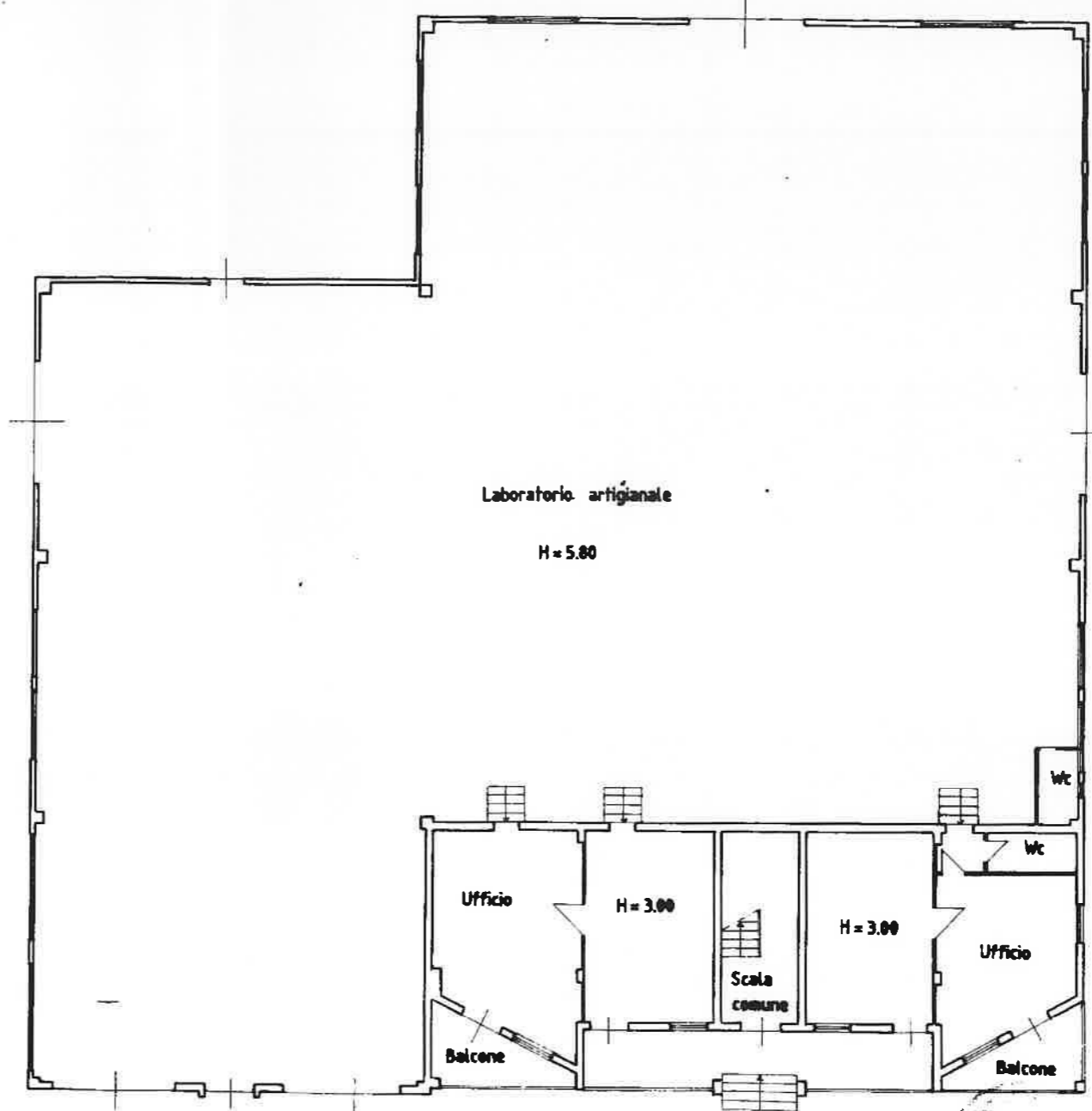

PIANO TERRA



Dichiarazione di N.C.
 Denuncia di variazione

Identificativi catastali
 F. **41**
 n. **280** sub. **2**

Compilata da: **GEOM. FERRACCHIATO LUIGI**
 (Titolo, cognome e nome)

Iscritto all'albo de **GEOMETRI**
 della provincia di **PERUGIA** **3451**
 data **15/12/92** Firma *L. Ferracchiato*

RISERVATO ALL'UFFICIO



Catasto dei Fabbricati - Situazione al 30/08/2021 - Comune di BEVAGNA (A835) - < Foglio: 41 - Particella: 280 - Subalterno: 2 >
VIA RENARE piano: S1-T;

Data presentazione: 23/12/1992 - Data: 30/08/2021 - n. T108476 - Richiedente: PNTCRL54D15I921Q

MOD. **BN** (CEU)
F. rig. rend. 497

MINISTERO DELLE FINANZE

DIREZIONE GENERALE DEL CATASTO E DEI SS.TT.EE.

CATASTO EDILIZIO URBANO (RDL 13-4-1939, n. 652)

Planimetria di u.i.u. in Comune di **BEVAGNA** via **VOC. RENARE** CIV.

LIRE **350**

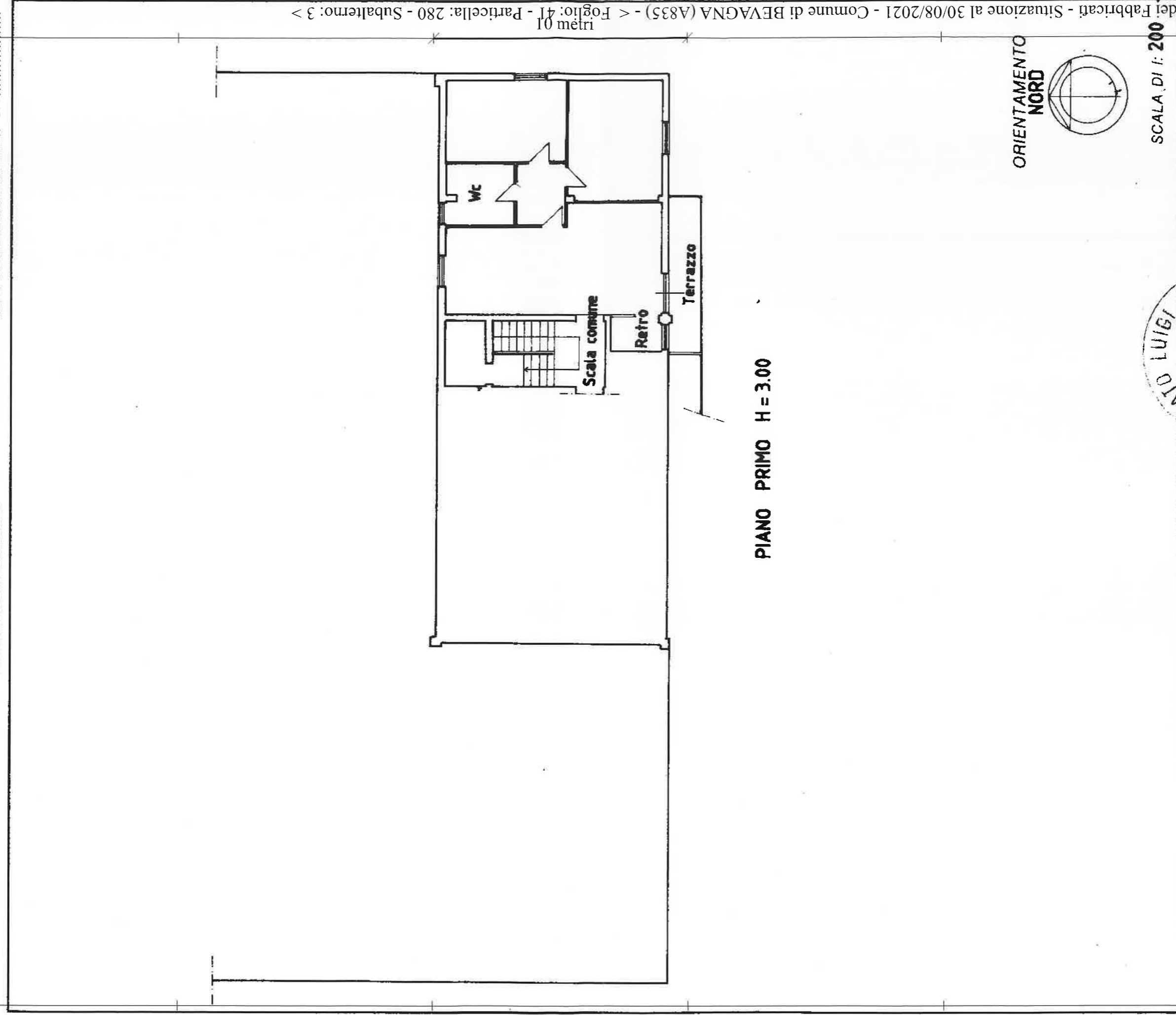

Home - Istituto Poligrafico e Zecca dello Stato - P.V.

ORIENTAMENTO NORD

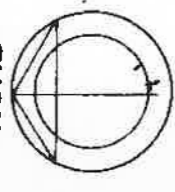

SCALA DI 1: 200

RISERVATO ALL'UFFICIO

23/12/92



Compilata dal **GEOM. FERRACCHIATO LUIGI**
(Titolo, cognome e nome)

DESCRITTO ALL'ALBO DE **GEOMETRI**

Ultima ~~presentazione~~ **parlamentare** catastali

Data presentazione: **23/12/1992** - Data **30/08/2021** - n. **T108476**

Totale schede: **1** - Formato di acquisizione **15 A1R29R 297** - Firma *[Signature]*

Catasto dei Fabbricati - Situazione al 30/08/2021 - Comune di BEVAGNA (A835) - < Foglio: 41 - Particella: 280 - Subalterno: 3 > VIA RENARE piano: 1;



CATASTO EDILIZIO URBANO (RDL 13-4-1939, n. 652)

LIRE
350

Planimetria di u.i.u. in Comune di **BEVAGNA** via **VOC. RENARE** civ.

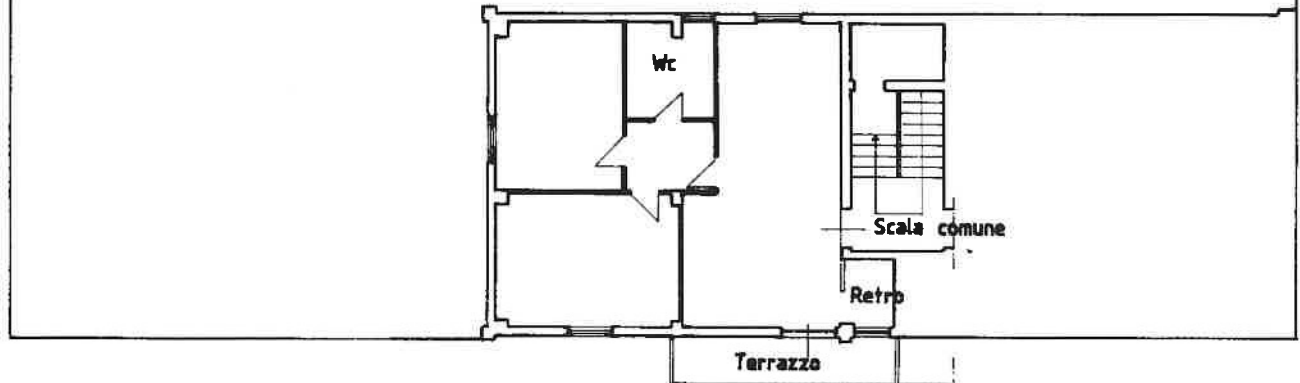

PIANO PRIMO H = 3.00

ORIENTAMENTO
NORD

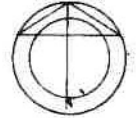

SCALA DI 1: 200

Dichiarazione di N.C.
Denuncia di variazione

Compilata dal **GEOM. FERRACCHIATO LUIGI**
(Titolo, cognome e nome)

RISERVATO ALL'UFFICIO

Identificativi catastali
F. **41**

Iscritto all'albo de **GEOMETRI**
della provincia di **PERUGIA** **3451**



data **15/12/92** Firma *L. Ferracchiato*

Data presentazione: 23/12/1992 - Data: 30/08/2021 - n. 110847 - Richiedente: PNTCRL54D151921Q
Totale schede: 1 - Formato di acquisizione: A4(210x297) - Formato stampa richiesto: A4(210x297)

Catasto dei Fabbricati - Situazione al 30/08/2021 - Comune di BEVAGNA (A835) - < Foglio: 41 - Particella: 280 - Subalterno: 4 >
VIA RENARE piano: 1;