

**Agenzia delle Entrate
CATASTO FABBRICATI
Ufficio Provinciale di
Torino**

Dichiarazione protocollo n. TO0554706 del 23/12/2013

Planimetria di u.i.u. in Comune di Torino

#0069454via Alessandria

civ. 4

Identificativi Catastali:

Sezione:

Foglio: 1214

Particella: 299

Subalterno: 1

Compilata da:

Tripanera Valentino

Iscritto all'albo:

Geometri

Prov. Torino

N. 7291

Scheda n. 1

Scala 1:100

PIANO TERRENO

Hm= 3.15 m

cortile

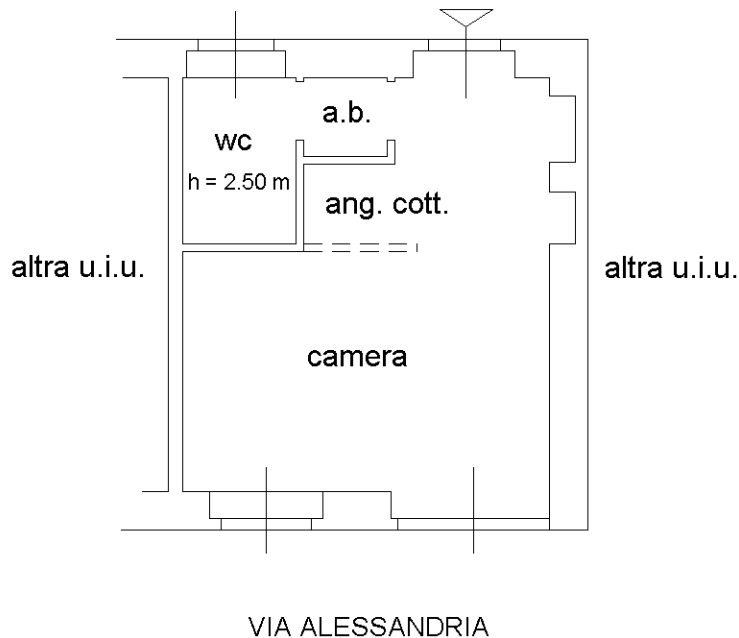

Catasto dei Fabbricati - Situazione al 02/02/2024 - Comune di TORINO(L219) - < Foglio 1214 - Particella 299 - Subalterno 1 >
VIA ALESSANDRIA n. 4 Piano T

Ultima planimetria in atti