

MODULARIO
a r. n. 497



MINISTERO DELLE FINANZE
DIPARTIMENTO DEL TERRITORIO
CATASTO EDILIZIO URBANO (RDL 13-4-1939, n. 652)

MOD. **BN** (CEU)

LIRE
200

Planimetria di u.i.u. in Comune di C.A.V.A. D.E.L. T.I.R.R.E.N.I via M. BALDI civ. 3

P. PRIMO

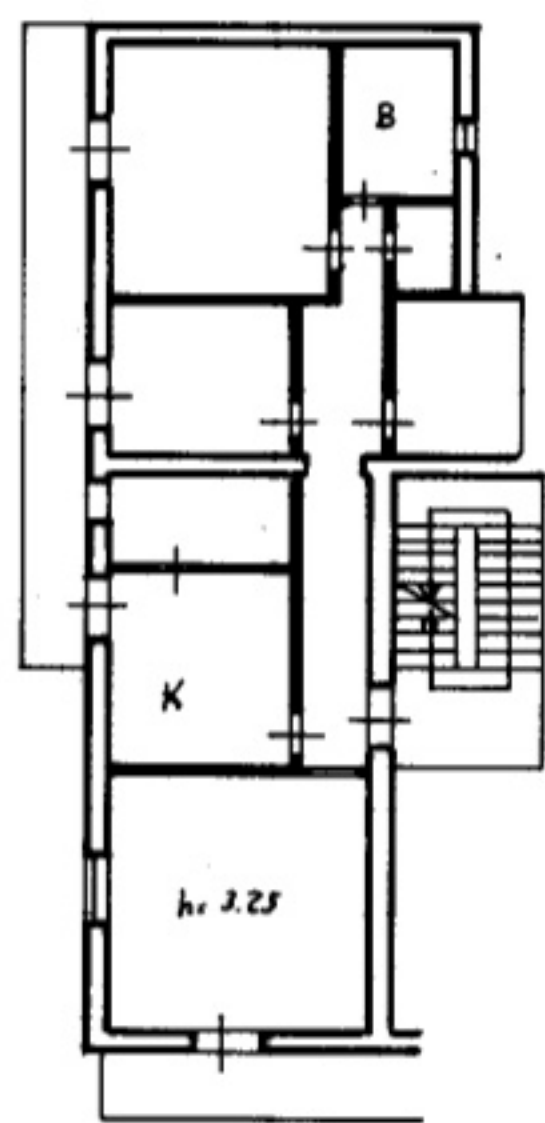

ORIENTAMENTO



SCALA DI 1:200

Dichiarazione di N.C.
Denuncia di variazione

Compilata dal GEOMETRA
(Titolo, cognome e nome)
PALUNBO LUIGI

RISERVATO ALL'UFFICIO

Ultima planimetria in atti
Identificativi catastali
Data presentazione: 08/04/1999 - Data: 12/05/2022 - n. T398178 - Richiedente: NVLCML73D70F912N
Totale s. 200, 1 sub. 3

Iscritto all'albo de GEOMETRI
della provincia di SALERNO
data 12/05/2022 Firma [Signature]

Catasto dei Fabbricati - Situazione al 12/05/2022 - Comune di CAVA DE' TIRRENI(C361) - < Foglio 3 - Particella 1424 - Subalterno 3 >
VIA MICHELE BALESTRI 3 Piano 1

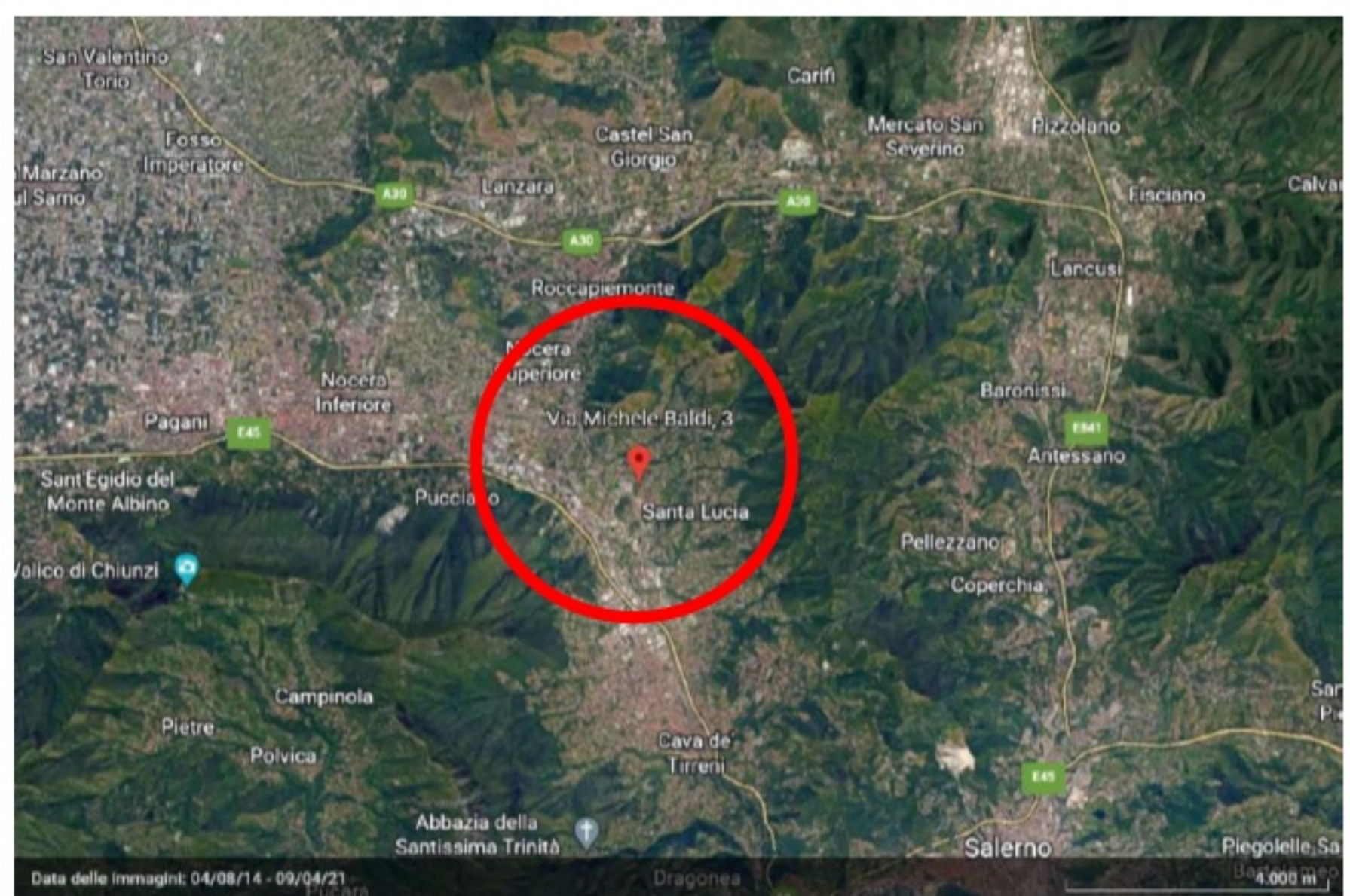

Citala

Citala

Via Michele Baldi, 3

Sant'Anna

Santa Lucia

Casa Milite

400 m

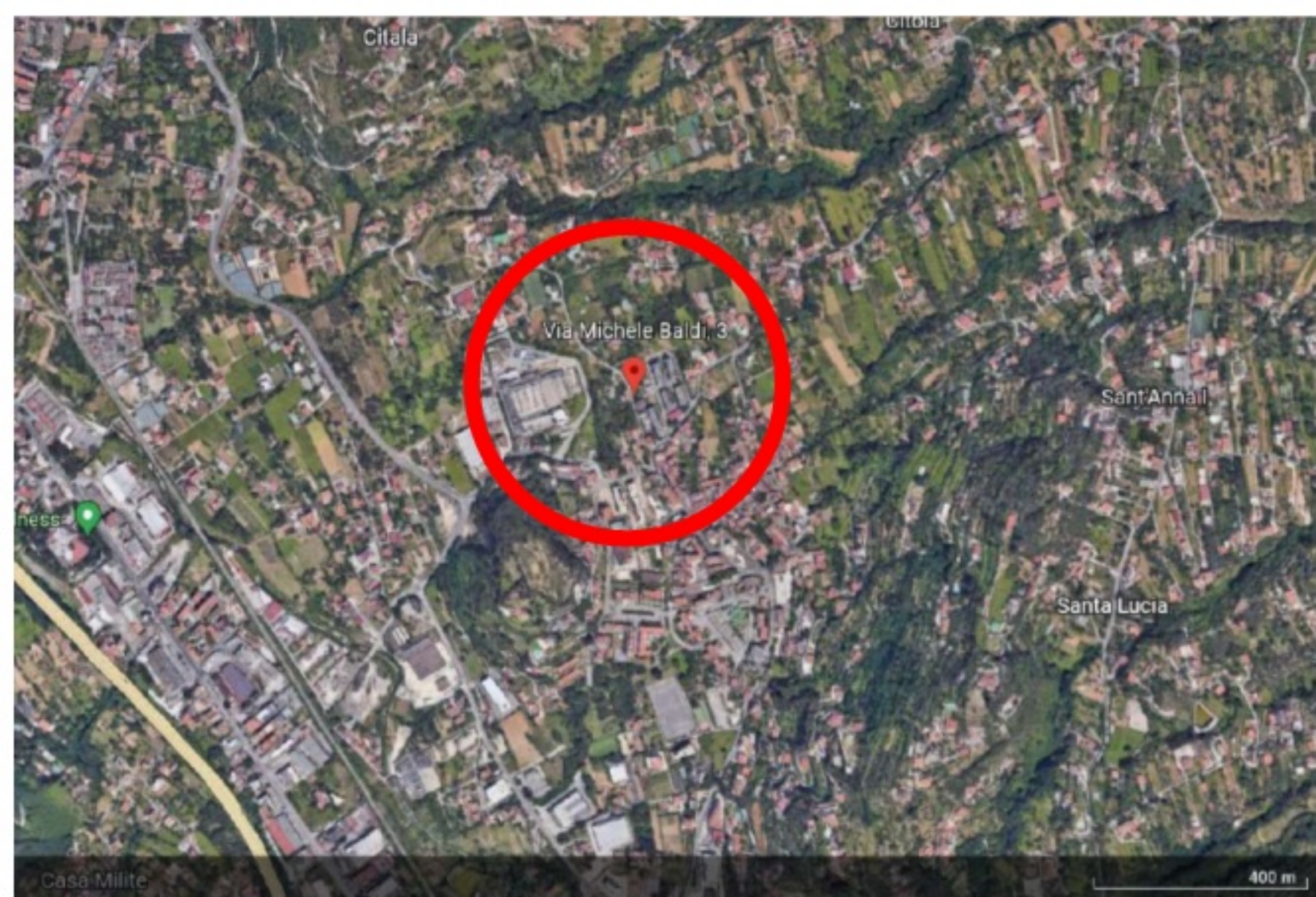



Via Michele Baldi, 3

100 m

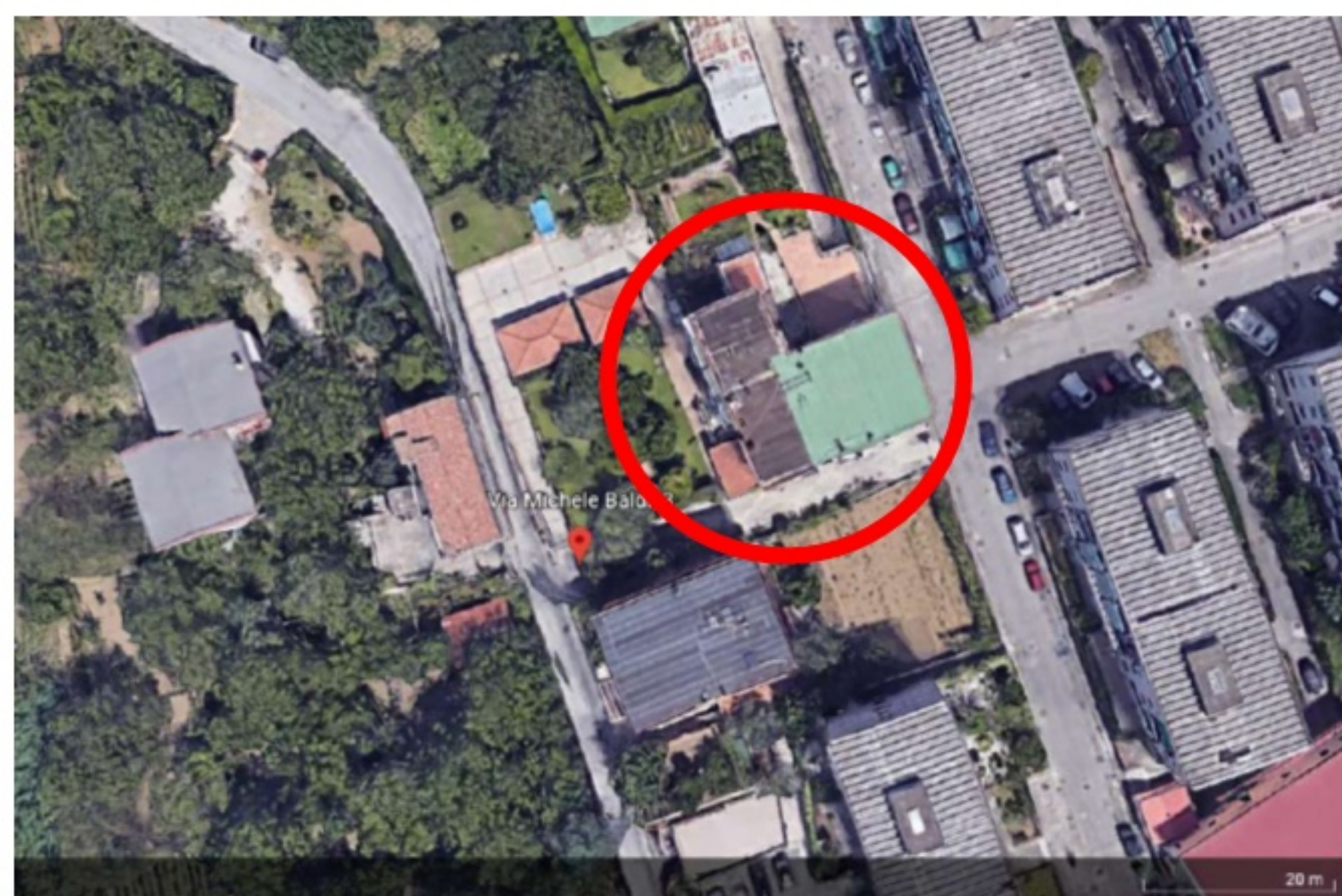

Via Michele Balbo

20 m

An aerial photograph of a residential neighborhood. A red location pin is placed on a street, with the text "Via Michele Baldi, 3" overlaid. The area features several multi-story apartment buildings with grey roofs, interspersed with smaller houses and green spaces. A winding road is visible on the left side of the image. A scale bar in the bottom right corner indicates 30 meters.

Via Michele Baldi, 3

30 m



























