

Agenzia delle Entrate
CATASTO FABBRICATI
Ufficio Provinciale di
Sassari

Dichiarazione protocollo n. _____ del _____

Comune di Perfugas

Via Goffredo Mameli

civ. SNC

Identificativi Catastali:

Sezione:

Foglio: 3

Particella: 1125

Subalterno:

Compilata da:
Frisciata Daniele

Iscritto all'albo:
Geometri

Prov. Sassari

N. 3561

Planimetria

Scheda n. 1

Scala 1:200

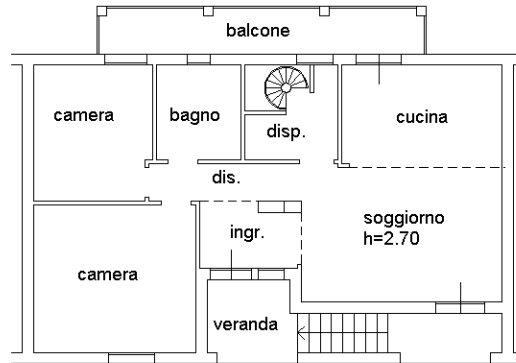

PIANTA PIANO PRIMO

mapp. 164

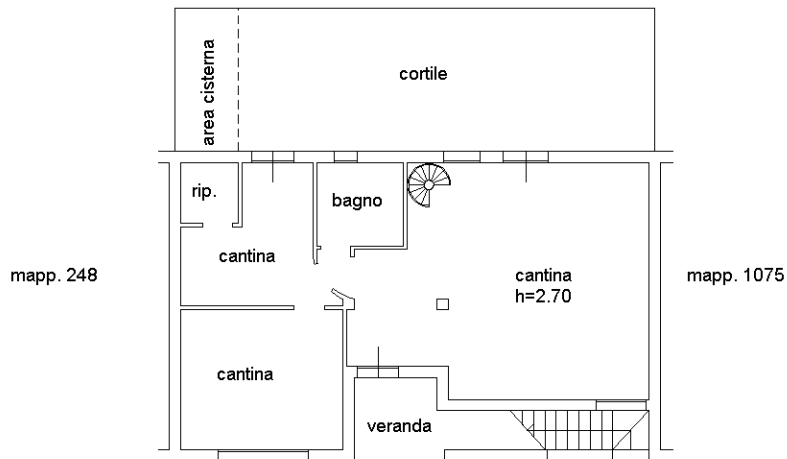

via G. Mameli

PIANTA PIANO TERRA

