

**Agenzia del Territorio
CATASTO FABBRICATI
Ufficio Provinciale di
Sassari**

Dichiarazione protocollo n. SS0122323 del 27/04/2009

Planimetria di u.i.u. in Comune di Perfugas

Via Goffredo Mameli

civ. SN

Identificativi Catastali:

Sezione:

Foglio: 3

Particella: 1125

Subalterno:

Compilata da:
Marras Maurilio

Iscritto all'albo:
Geometri

Prov. Sassari

N. 2968

Scheda n. 1

Scala 1:200

H=2.70

PIANTA PIANO PRIMO

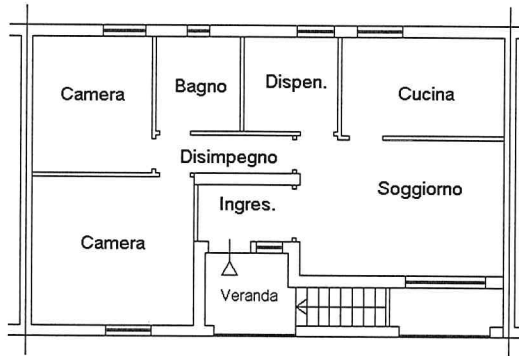

H=2.70

PIANTA PIANO TERRA

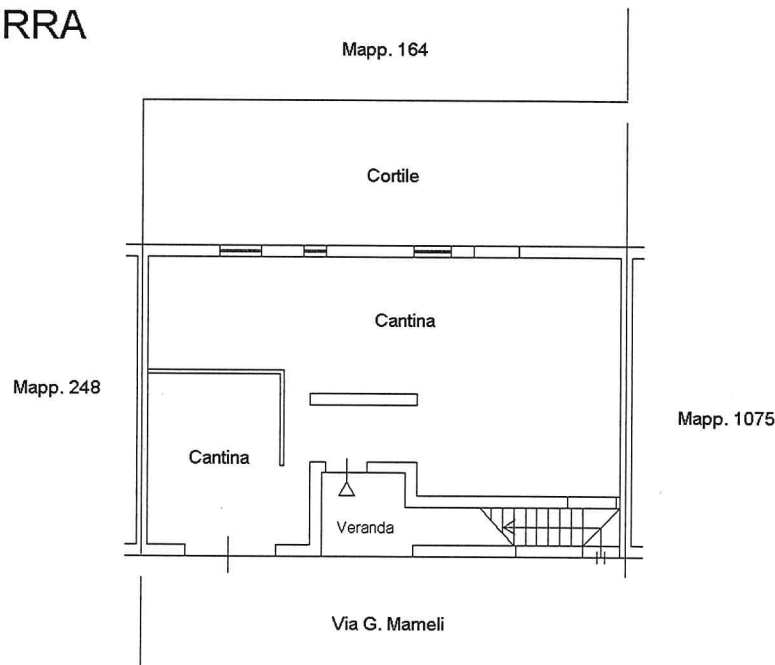

NORD

