

COMUNE DI NAPOLI		
VIA STRETTOLA S.ANNA ALLE PALUDI n°115		
TAV.1	RILIEVO	SCALA 1:50
PIANTA		

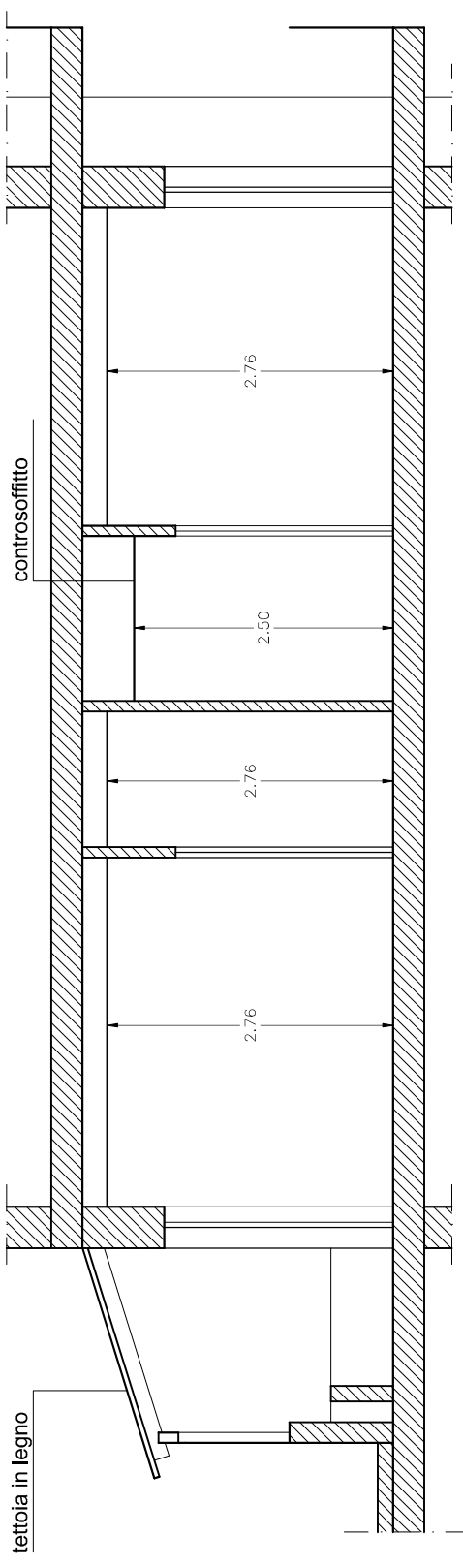

SEZIONE AA'

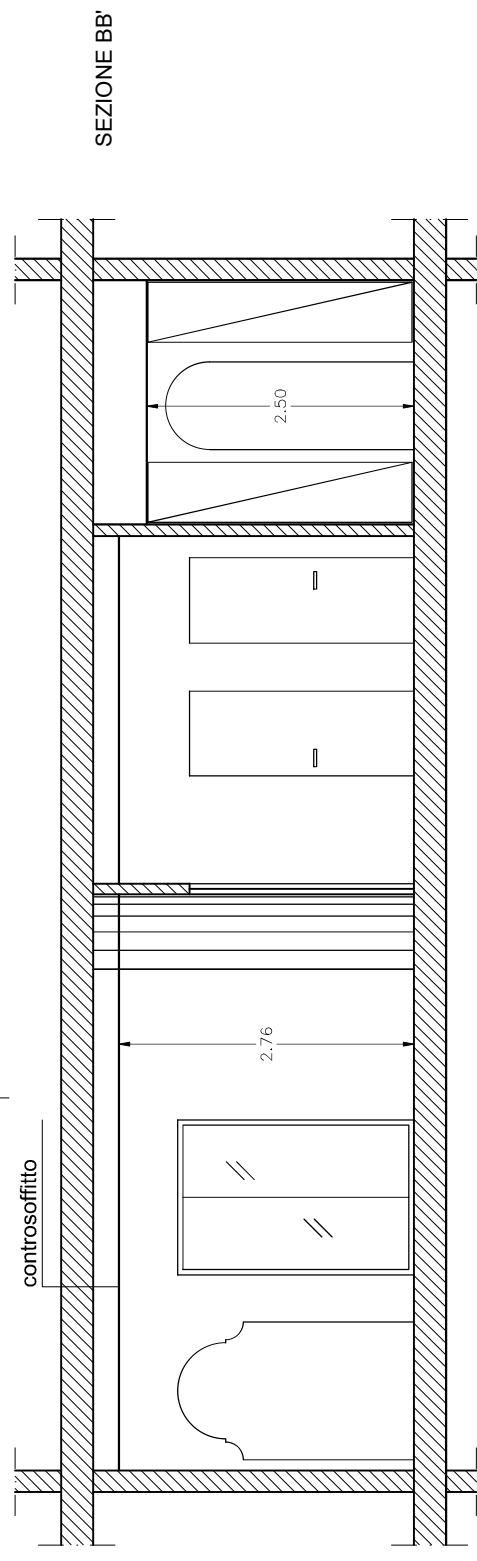

SEZIONE BB'

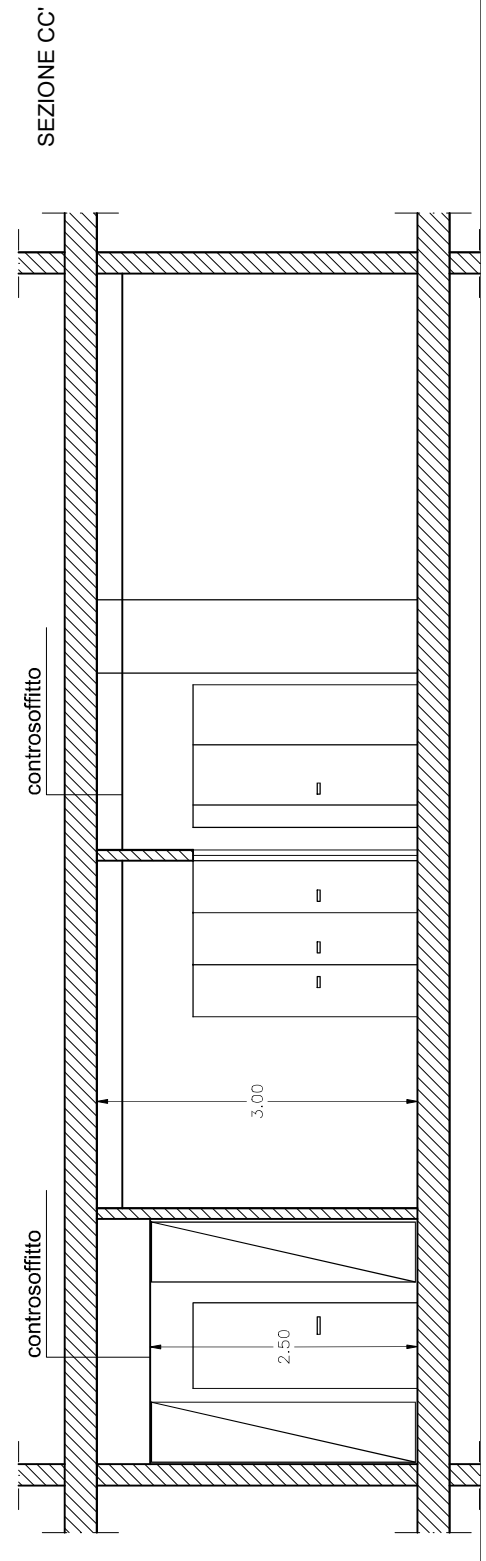

SEZIONE CC'

<p>COMUNE DI NAPOLI VIA STRETTOLA S.ANNA ALLE PALUDI n°115</p>		
TAV.2	RILIEVO	SCALA 1:50
<p>SEZIONI</p>		

Rappresentazione della planimetria attualmente
 attualmente in Catasto presentata nel 1972
 dalla ditta costruttrice ed adoperata
 come riferimento ai fini della conformità urbanistica.

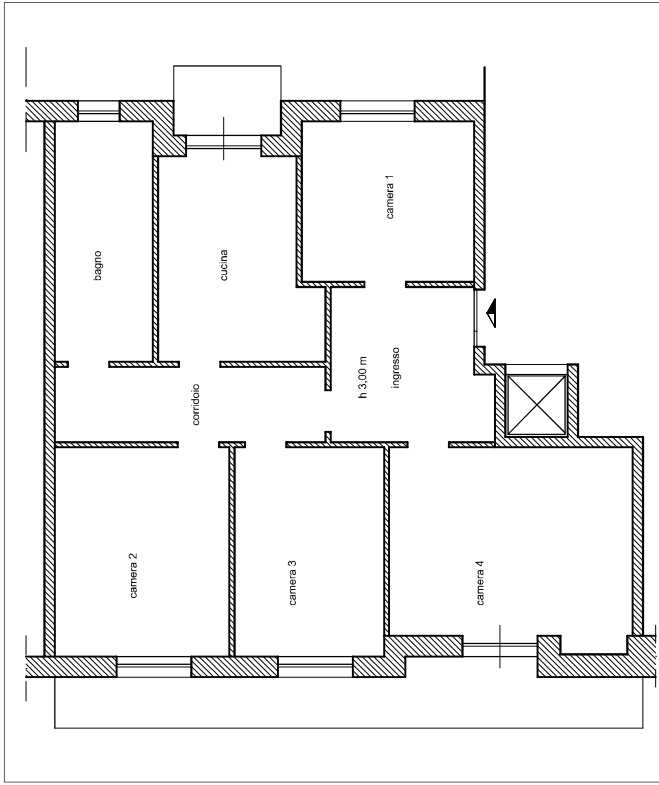

Stato di fatto

Sovrapposizione
 dello stato di fatto
 sulla planimetria
 catastale

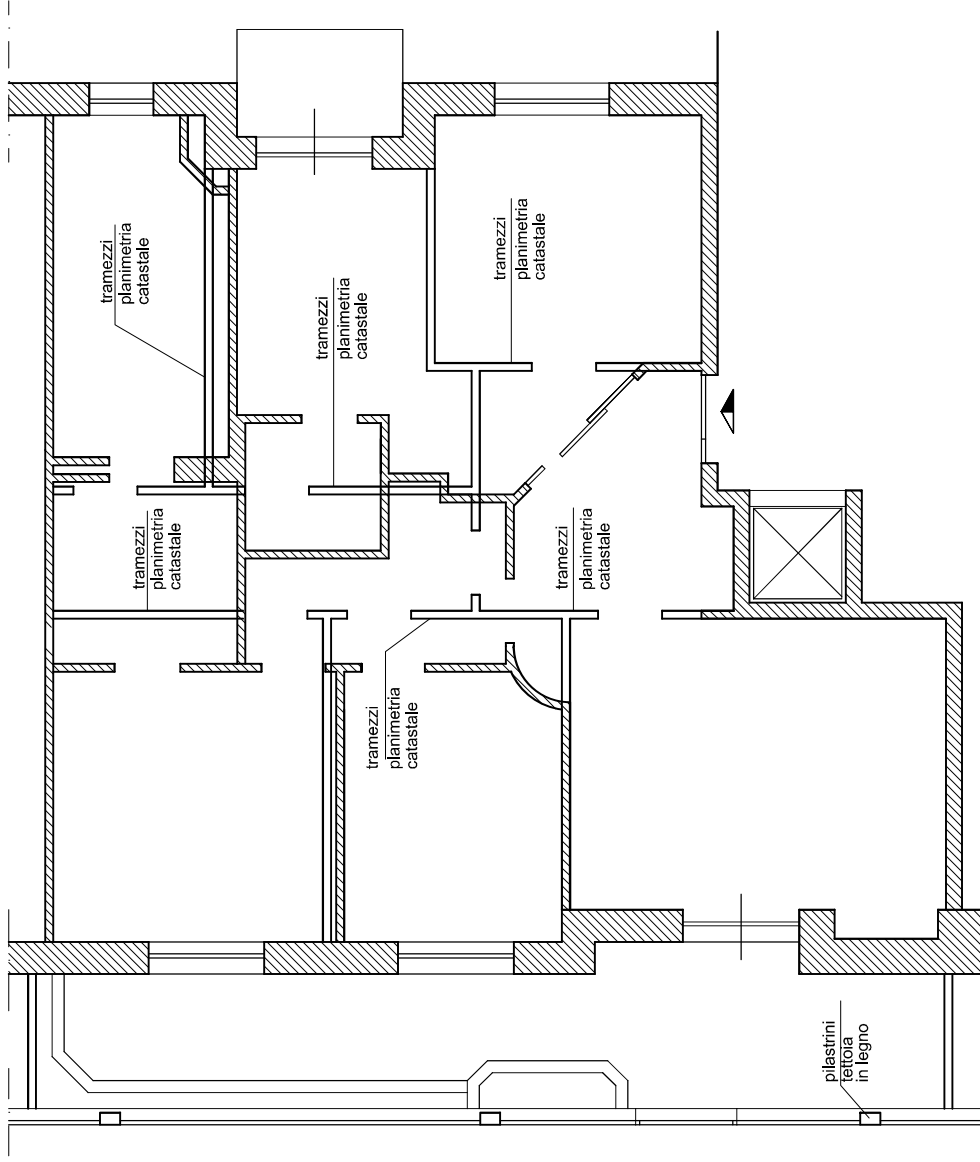

COMUNE DI NAPOLI

VIA STRETTOLA S. ANNA ALLE PALUDI n° 115

DIFFORMITA' CATASTALI

TAV.3

PIANTE

scale 1:100 / 1:50