

N-5042500

E-1478100

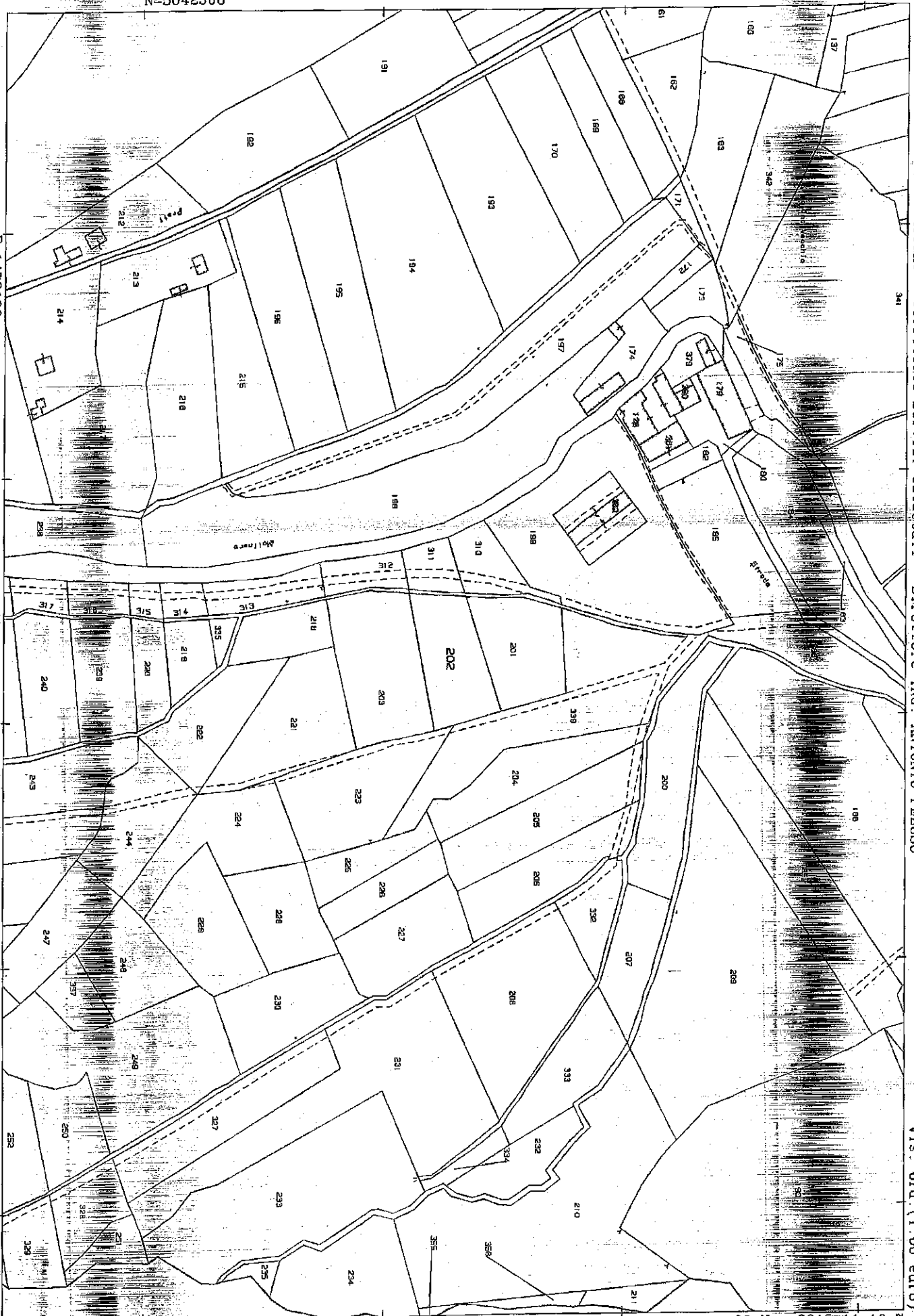

Ufficio Provinciale di Milano - Territorio Servizi Catastrali - Direttore ING. ANTONIO PELUSO

Vis. ord. (1.00 euro)

1 Particella: 202

Comune: CASTANO PRIMO  
Foglio: 13  
Richiedente:

Scala originale: 1:2000  
Dimensione cornice: 534.000 x 378.000 metri

30-Nov-2015 11:16:7  
Prot. n. MFC/2092/ Nov

N=5042500

E=1478000

Ufficio Provinciale di Milano - Territorio Servizi Catastali - Direttore ING. ANTONIO PELLUSO

Vis. ord. (1.00 euro)

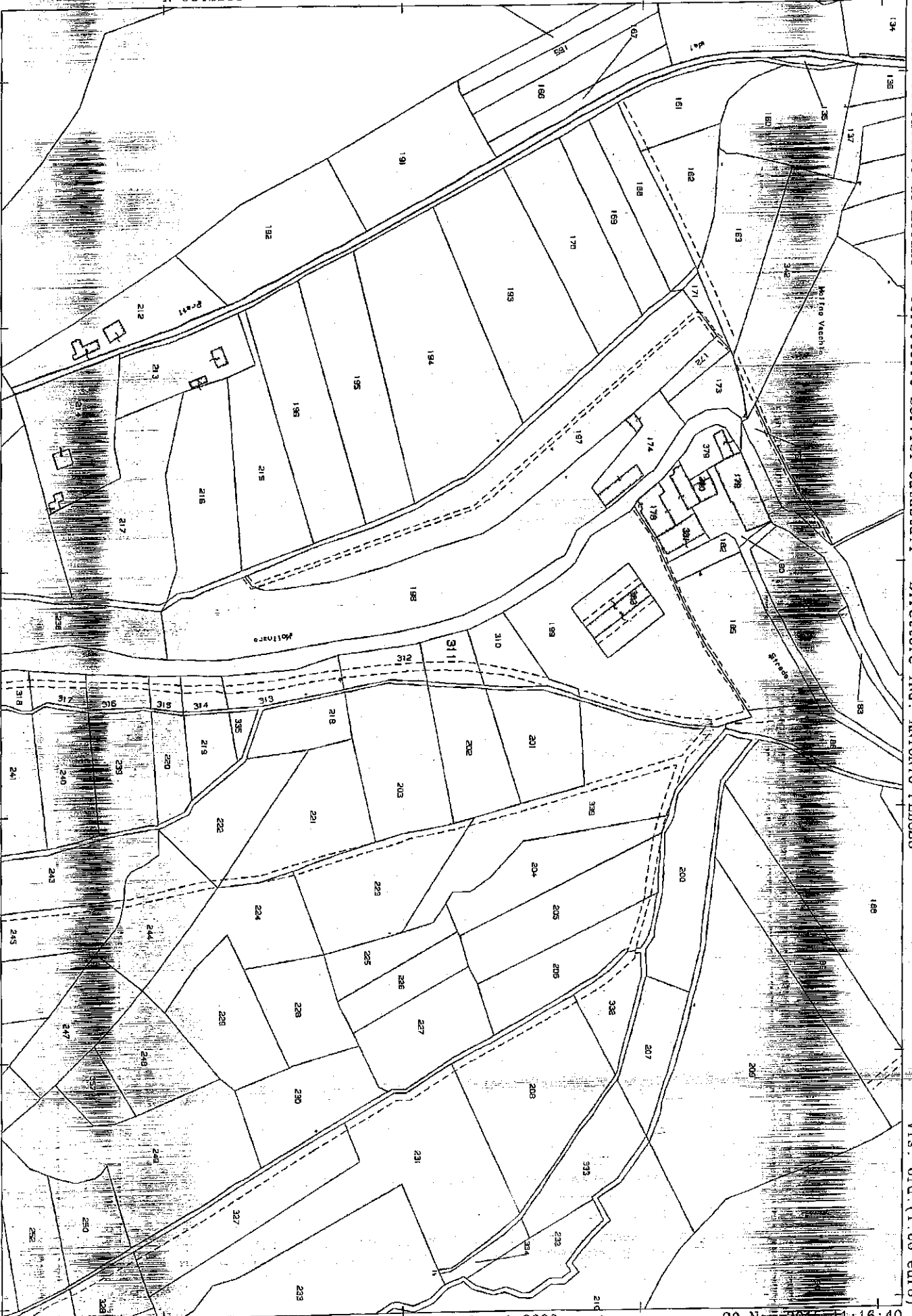

Comune: CASTANO PRIMO  
Foglio: 13  
Richiedente:

Scala originale: 1:2000  
Dimensione cornice: 534.000 x 378.000 metri

30-Nov-2015 11:16:40  
Prot. n. MI0742093/ Nov

I Particella: 311

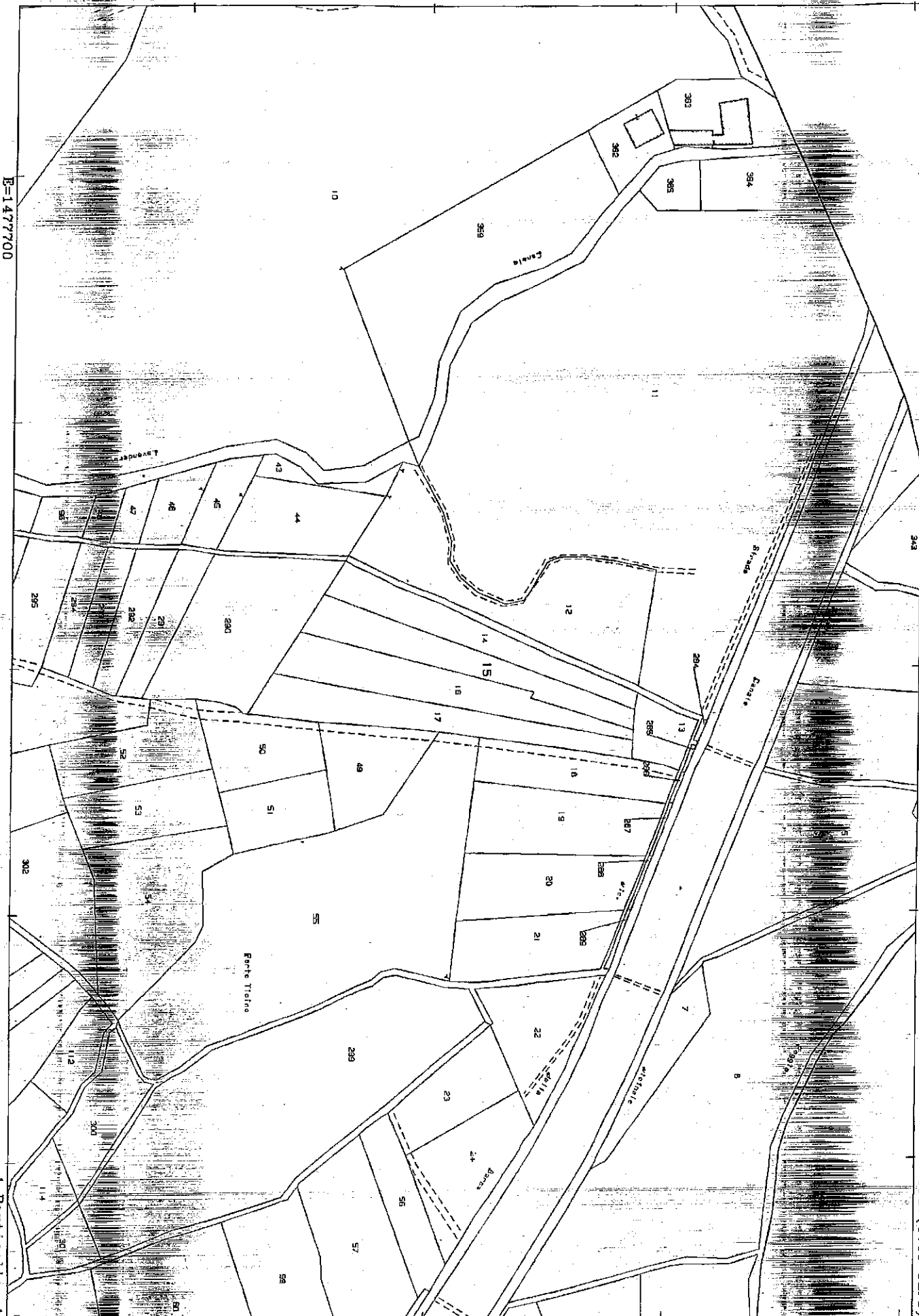

E=1477700

1 Particella: 15



E=1481800

1 Particella: 578

Comune: VANZAGHIELE  
 Foglio: 9  
 Richiedente: TRIBUNALE DI MILANO

Scala originale: 1:2000  
 Dimensione cornice: 534.000 x 378.000 metri

30-Nov-2015 11:13:17  
 Prot. n. M0762071/Nov

N=5047200

Ufficio Provinciale di Milano - Territorio Servizi Catastali - Direttore ING. ANTONIO PEIUSO

Vis. ord. (1.00 euro)

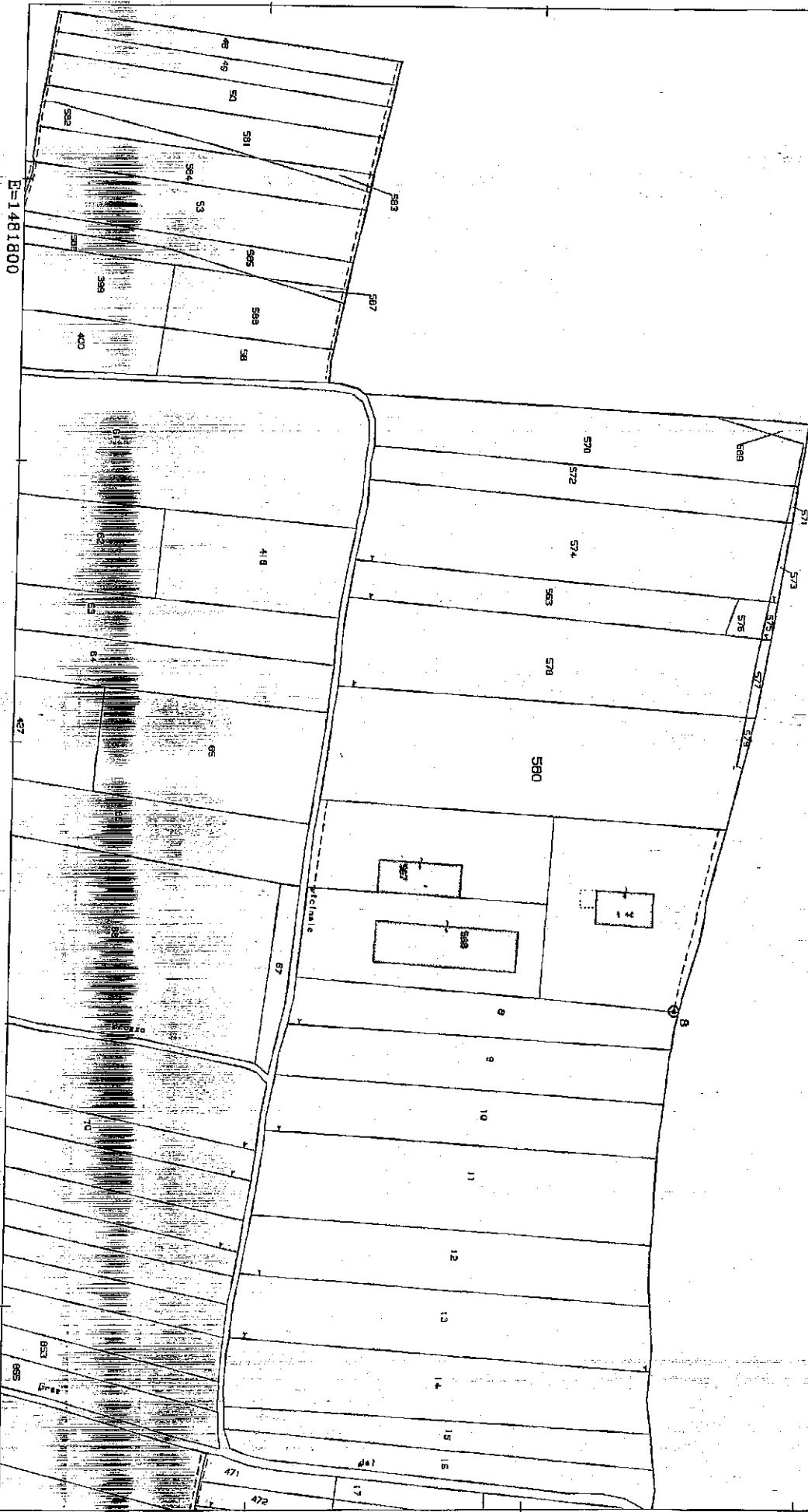

N=5047100

E=1481800



1 Particella: 567

Comune: VANZAGHIELO  
Foglio: 9  
Richiedente: TRIBUNALE DI MILANO

Scala originale: 1:2000  
Dimensione cornice: 534.000 x 378.000 metri

30-Nov-2015 11:10:24  
Prot. n. M10762051/ Nov.

**AGENZIA DEL TERRITORIO**  
**CATASTI FABBRICATI**  
 Ufficio Provinciale di  
 Milano

Scheda n. 1 - scala 1:500

Dichiarazione protocollo n. MI0722984 del 17/02/2009

Planimetria di u.l.n. in Comune di Vanzaghella

Via Dei Millini

Identificativa Catastale:

Completata da:  
Olgiate Enrico

Sezione:

Foglio: 9

Particella: 567

Subalterno:

Iscritto all'albo:  
Geometri

Prov. Milano

N. 5493

Catasto dei fabbricati - Simazione di 30/11/2015 - Comune di VANZAGHELLO (1904) - Foglio: 9 Particella: 567 - Sub.  
 VIA DEI MULINI n. 99 piano: 1;

STRADA VICINALE

Ultima Planimetria in atti

Data: 30/11/2015 - n. MI0782054 - Richiedente TRIBUNALE DI MILANO  
 For. schede: 1 - Formato di acq.: AAC(10x297) - Formato di scala: 1:1

PIANO TERRA

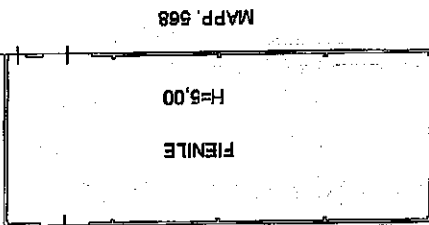

CORTILE DI PROPRIETA'

MAPP. 5

MAPP. 7

MAPP. 6



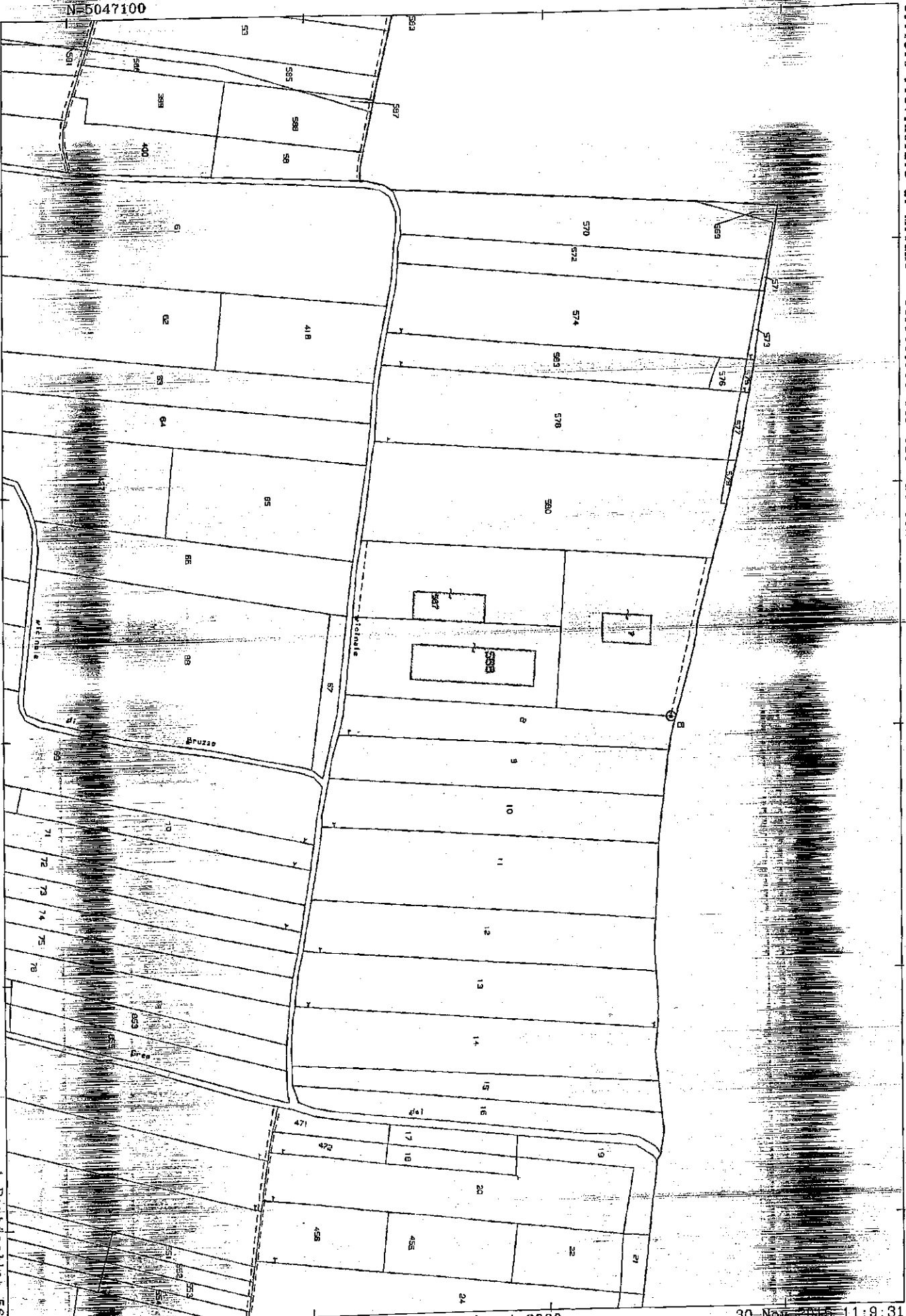



Ultima Piantina in atti

Catasto dei Fabbricati - Situazione al 30/1/2015 - Comune di VANZAGHIELLO (1004) - Foglio: 9 Particella: 568 - Sub.  
 VIA DEI MULINI n. 99 piano: 1;  
 STRADA VIGNALE

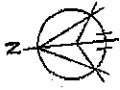

PIANO TERRA

MAPP. 8

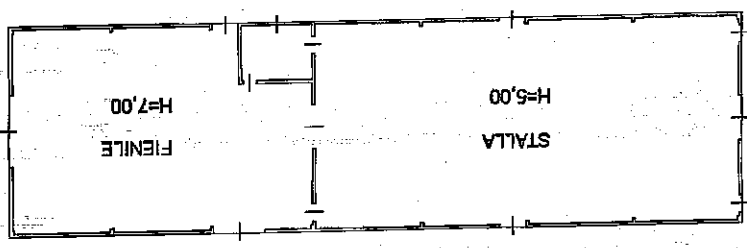

CORTILE DI PROPRIETA'

MAPP. 567

MAPP. 7

MAPP. 6

Scheda n. 1 - Scala 1:500

AGENZIA DEL FEMTONO  
 CATASTO FABBRICATI  
 Ufficio Provinciale di  
 Milano

Identificativa Catastale:  
 Sezione:  
 Foglio: 9  
 Particella: 568  
 Subalterno:  
 Completata dai  
 Oggetti Enrico  
 Teorico all'albo:  
 Geometri  
 Prov. Milano  
 n. 5493

010 99