

Documentazione Fotografica

Immobilabile in Patti, Via Fontanelle 56 – fg.21 - part.1905 – sub.3



1. Vista aerea, tratta da Google Earth, con indicazione del fabbricato



2. Vista aerea, tratta da Google Earth, con evidenziazione del fabbricato



3. Esterno d'insieme, fronte mare (NO), del fabbricato



4. Prospetto lato NO del fabbricato



5. Vista, dalla bretella carrabile, dello spigolo Nord del fabbricato



6. Vista, dalla bretella carrabile, del fronte NE del fabbricato



7. Vista, dalla bretella carrabile, del fronte SE del fabbricato



8. Vista dello spigolo lato Nord e di parte della corte al piano 1S



9. Vista di parte della corte al piano 1S, lato NE



10. Vista di parte della corte del fabbricato, fronte NE, piano 1S



11. Vista di parte della corte del fabbricato, fronte NO, piano 1S



12. Vista di altra parte della corte al piano 1S, fronte NE



13. Vista di parte del fronte NE e della relativa corte al piano 1S



14. Vista del fabbricato dal fronte NE



15. Vista particolareggiata del fronte NE



16. Vista verso NE di parte della corte pertinenziale al piano 1S



17. Vista di altra parte della corte, fronte NE, piano 1S

Piano 1S



18. Ingresso dall'esterno della corte, fronte NE, al piano 1S



19. Ingresso dall'esterno, dal fronte NE, al piano 1S – Ambiente "rubino"



20. Ambiente "rubino" al piano 1S, a sx l'ingresso al locale ripostiglio



21. Vista dell'ambiente "rubino", a dx l'ambiente "salmone"



22. Altra vista ambiente "rubino" al piano 1S, a sx l'ambiente "rosa"



23. Altra vista ambiente "rubino", a dx l'ingresso al locale bagno

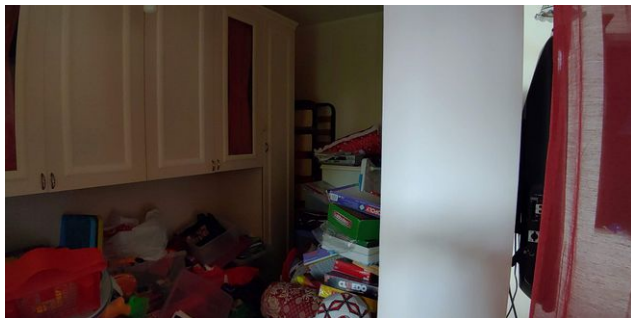

24. Ripostiglio (finestrato) con accesso dall'ambiente "rubino"



25. Altra immagine dell'ambiente ripostiglio



26. Ambiente bagno (accesso dal sottoscala)



27. Ambiente "salmone" prospettante il fronte NO



28. Ambiente "salmone" prospettante il fronte NO, a dx l'accesso al locale ripostiglio/sottoscala (quest'ultima esterna)



29. Ambiente "salmone": accesso al localino ripostiglio/sottoscala

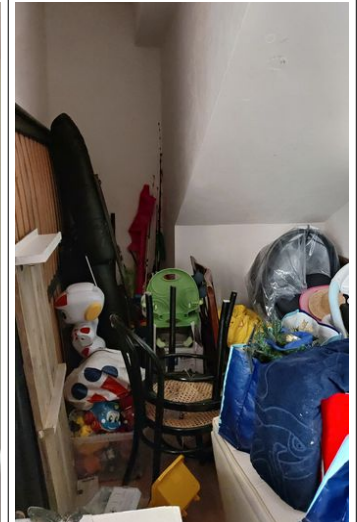

30. Ripostiglio/sottoscala



31. Ambiente "rosa" prospettante il fronte NO

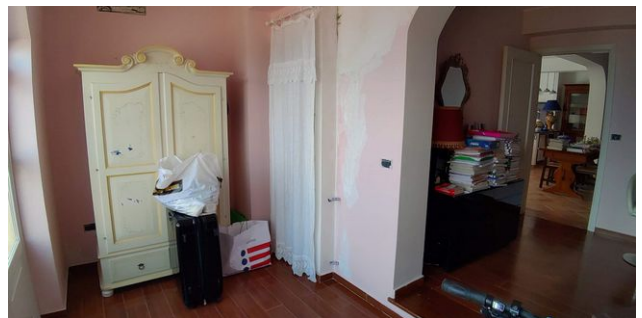

32. Ambiente "rosa" prospettante il fronte NO, al centro il varco per l'accesso al piccolo locale ripostiglio



33. Piccolo ripostiglio a servizio dell'ambiente "rosa"

Piano Terra



34. Ingresso dall'esterno della corte, esposizione Est, al piano Terra



35. Ingresso ambiente soggiorno prospettante il fronte NO



36. Ambiente soggiorno esposizione NO



37. Ambiente Soggiorno, a sx le scale per il piano primo



38. Ambiente pranzo, a sx le scale per il piano 1S



39. Cucina, a sx il varco per l'ambiente "pranzo"



40. Cucina con comunicazione diretta con l'esterno: esposizione Est



41. Ambiente lavanderia con accesso dalla cucina



42. Vista, dalla terrazza, del pergolato sul fronte NE del piano 1S



43. Terrazzo al piano , vista verso NE



44. Terrazzo al piano , vista verso N



45. Terrazzo al piano , vista verso SO



46. Terrazzo al piano , vista verso O



47. Fronte NO: vista di parte del terrazzo e prospetto



48. Vista dal terrazzo verso mare, direzione NO

Piano Primo



49. Scala che dal PT conduce al IP

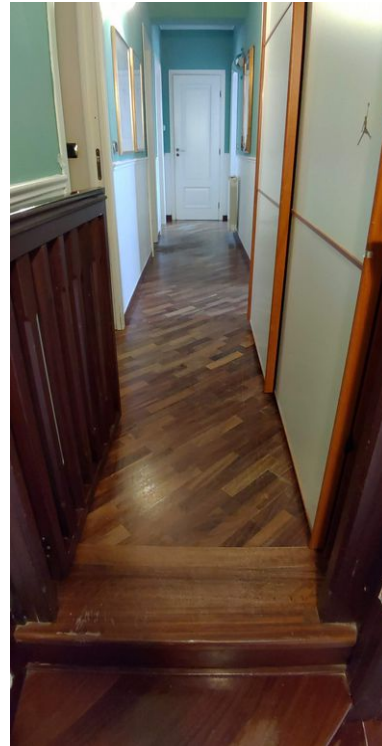

50. Vista del disimpegno dal pianerottolo di arrivo al IP, in fondo il piccolo locale ripostiglio



51. Camera prospettante il fronte NO

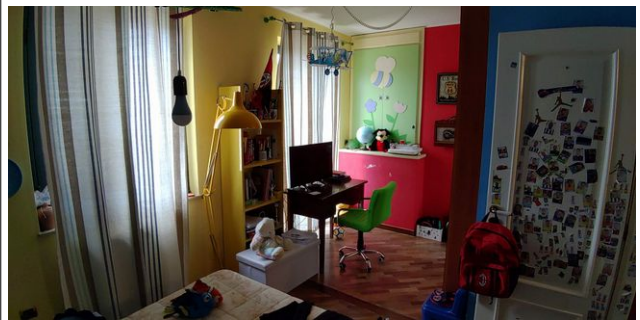

52. Altra immagine della camera con affaccio sul fronte NO

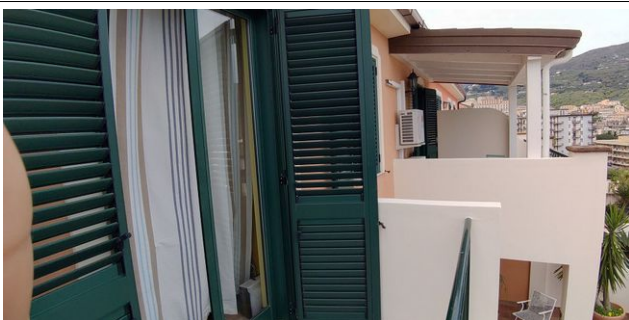

53. Affaccio verso SO dal balcone della camera "azzurra"



54. Camera "blu" con affaccio sul fronte NO



55. Affaccio verso NE dal balcone della camera "blu"



56. Affaccio verso NO dal balcone della camera "blu"

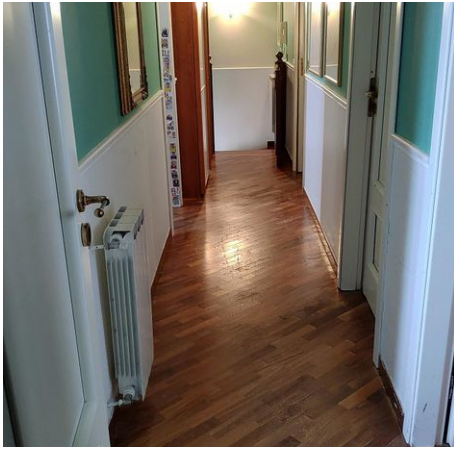

57. Vista, dal ripostiglio, verso il disimpegno e dunque il corpo scale

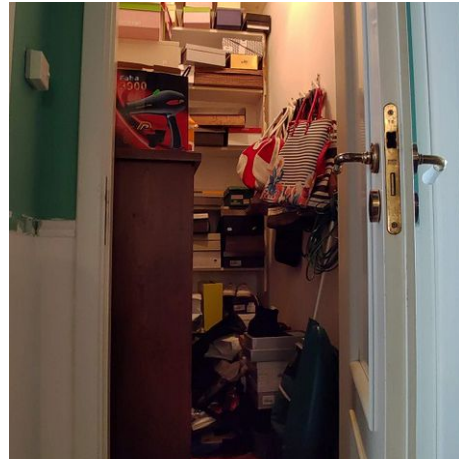

58. Vista del piccolo locale ripostiglio



59. Camera con esposizione SE



60. Altra immagine della camera con esposizione SE



61. Bagno

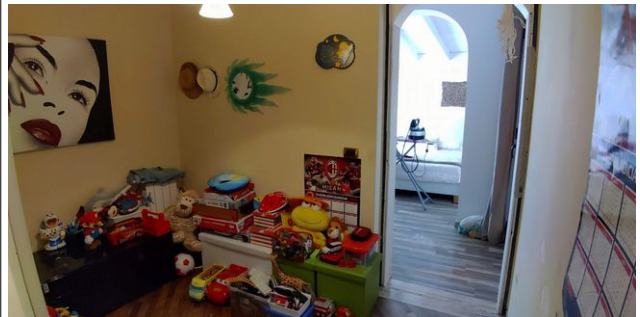

62. Anticamera alla camera "struttura precaria" e portico



63. Camera "struttura precaria" con esposizione SE

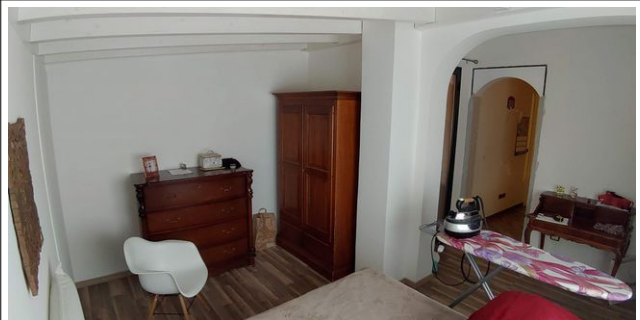

64. Camera "struttura precaria": vista verso l'anticamera



65. Vista dalla parte di struttura precaria aperta al portico



66. "struttura precaria" aperta vista verso SE