

MODULARIO
d. l. n. 457



MINISTERO DELLE FINANZE
DIPARTIMENTO DEL TERRITORIO

CATASTO EDILIZIO URBANO (RDL 13-4-1939, n. 652)

MOD. BN (CEU)

LIRE
200

Planimetria di u.i.u. in Comune di CERTALDO via delle città Loc. AVANELLA civ. 18/c

PIANO TERRENO
H- 4.30 mt

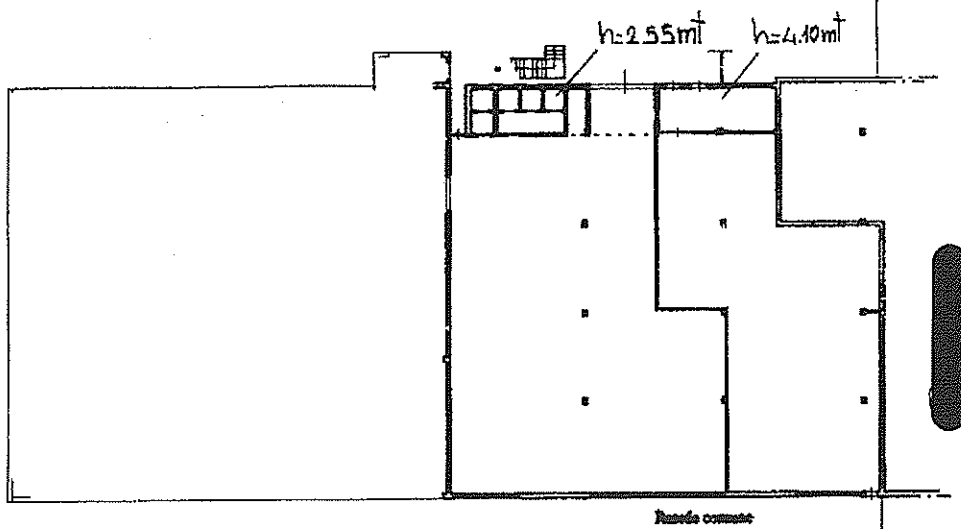

ORIENTAMENTO

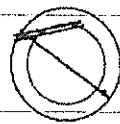

SCALA DI 1:50

Catasto del Fabbricati - Situazione al 02/10/2017 - Comune di CERTALDO (CS40) - Foglio: 69 - Particella: 78 - Subalterno: 511 >
VIA DELL'AVANELLA 18/C

PUBBLICAZIONE ELETTRONICA - SERVIZIO CATASTRALE - P. V.

Dichiarazione di N.C. <input type="checkbox"/> Denuncia di variazione <input checked="" type="checkbox"/> Ultima planimetria in atti	Compilata dal <u>Geometra</u> <small>(titolo, cognome e nome)</small> Iscritto all'Albo dei <u>Geometri</u> <small>(titolo, cognome e nome)</small> n. <u>78</u> sub. <u>511</u> data <u>16/10/00</u> Firma	RISERVATO ALL'UFFICIO
Data presentazione: 13/11/2000 - Data: 02/10/2017 - n. T214077 - Richiedente: FSSMRZ66L43D612S Totale schede: 1 - Formato di acquisizione: A4 (210x297) - Formato stampa: A4 (210x297)		

MODULARIO
a.c. n. 487



MINISTERO DELLE FINANZE
DIPARTIMENTO DEL TERRITORIO

CATASTO EDILIZIO URBANO (RDL 13-4-1939, n. 652)

MOD. EM (CEU)

LIRE
200

Planimetria di u.i.u. in Comune di CERTALDO via delle città Loc. AVANELLA civ. 18/A

PIANO TERRENO
max H- 0,25 mt

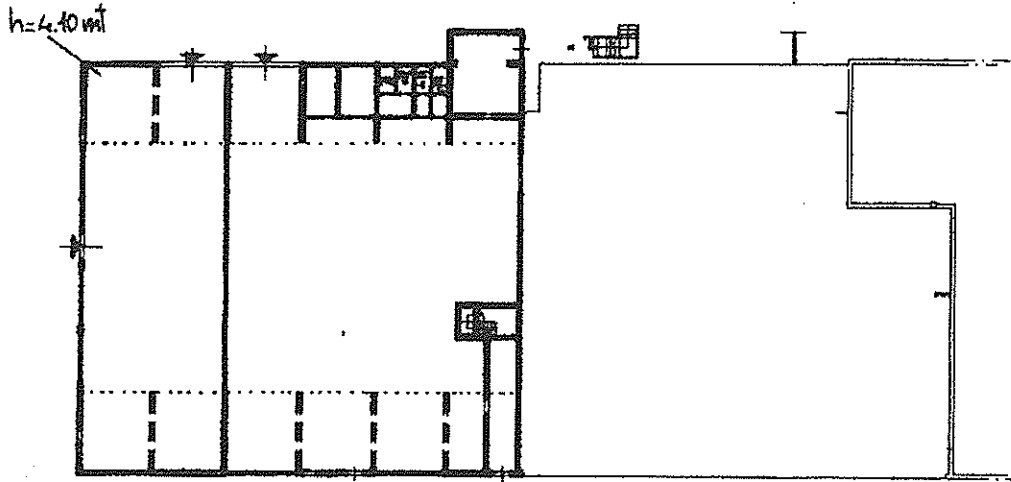

PIANO PRIMO
H- 3,35 mt

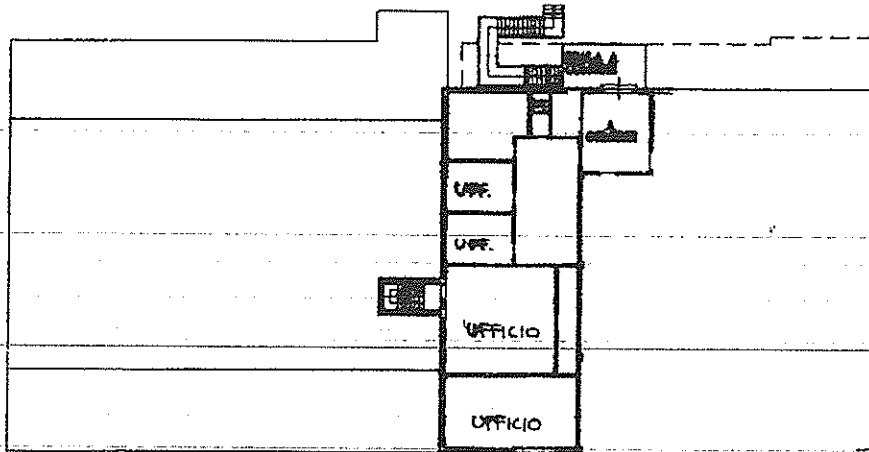

ORIENTAMENTO

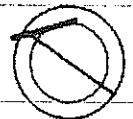

SCALA DI 1: 600

Dati: - Istituto Poligrafico e Zecca dello Stato - P.V.

Catasto dei Fabbricati - Situazione al 02/10/2017 - Comune di CERTALDO (C540) - Foglio: 69 - Particella: 78 - Subalterno: 512 >
VIA DOTT. F. CUNTA, 10/11

Dichiarazione di N.C.
Denuncia di variazione
prima planimetria in atti

Compilata dal Geometra
(Titolo, cognome e nome)

RISERVATO ALL'UFFICIO

Data presentazione: 19/11/2000 - Data: 02/10/2017 - n. T214078 - Richiedente: FSSMRZ66L43D612S

Formato di acquisizione: A4 (210x297) - Provincia: FIRENZE - Loc. Avanello - Catasto: A4 (210x297)

n. 78 sub. 512

data 16/10/00 Firma

MODULARIO
R.C.D. 487



MINISTERO DELLE FINANZE
DIPARTIMENTO DEL TERRITORIO

CATASTO EDILIZIO URBANO (RDL 13-4-1939, n. 652)

MOD. B¹ (CEU)

LIRE
200

Planimetria di u.i.u. in Comune di CERTALDO via delle città Loc. AVANELLA civ. 18/L

PIANO PRIMO
h- 3,35 mt

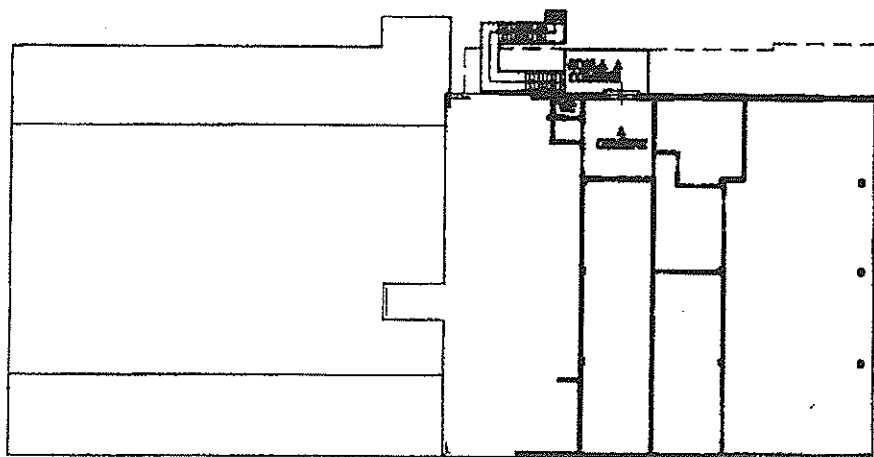

ORIENTAMENTO



SCALA DI 1:500

Catasto dei Fabbricati - Situazione al 02/10/2017 - Comune di CERTALDO (C540) - Foglio: 69 - Particella: 78 - Subalterno: 513 >

Dichiarazione di N.C.
Degenza di variazione

Compilata dal Geometra

RISERVATO ALL'UFFICIO

Data presentazione: 13/11/2000 - Data: 02/10/2017 - n. T214079 - Richiedente: FSSMRZ66L43D612S
Formato di acquisizione: A4(210x297) - Formato di stampa: A4(210x297)
n. 28 sub. 513 data 16/10/00 Firma

MODULARIO
F. - Catasto - 431

MINISTERO DELLE FINANZE
DIPARTIMENTO DEL TERRITORIO

Mod. EP/1 CEU

Ufficio Tecnico Erariale di FIRENZE

ELABORATO PLANIMETRICO

Pag. n. 1 di 3

Ubicazione e riferimenti catastali dell'immobile.

Comune CERTALDO

Via/piazza delle città - Loc. AVANELLA n. 18/G-H-L

C.T. Sez. / Fgl. 69 Mapp. 78

C.E.U. Sez. / Fgl. 69 Mapp. 78

ESTRATTO DI MAPPA

scala 1: 2008

Tipo mappa n. / del /

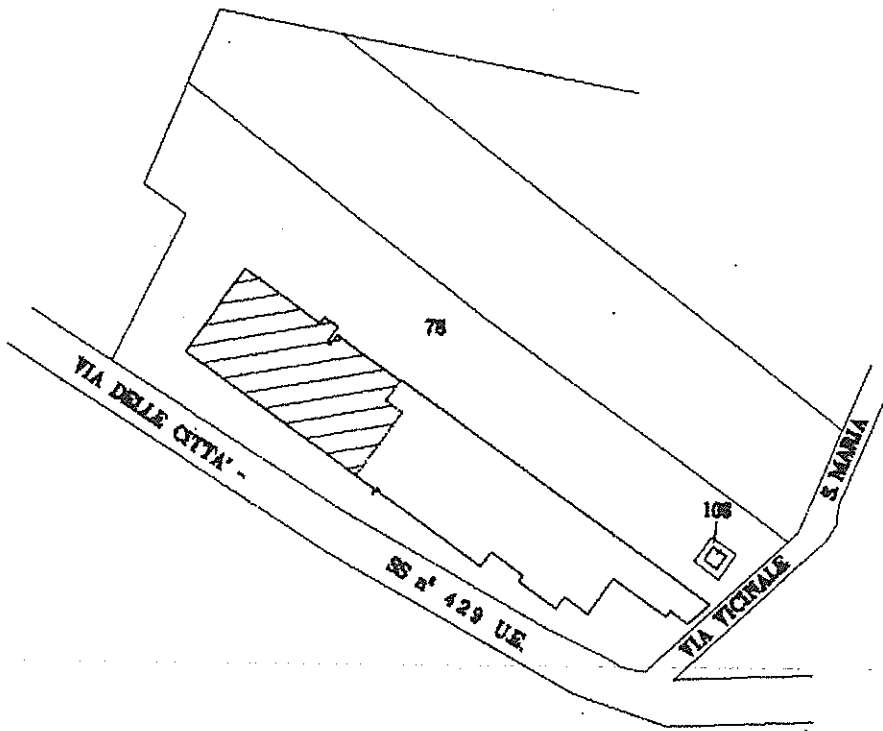

Catasto dei Fabbricati - Situazione al 02/10/2017 - Comune di CERTALDO (C540) - < Foglio: 69 - Particella: 78 - Elaborato planimetrico >

Riservato all'Ufficio Tecnico Erariale

L'operatore

IL TECNICO

Ultima planimetria in atti
Protocollo

Data presentazione: 13/11/2000 - Data: 02/10/2017 - n. T207195 - Richiedente: Telematico

Sostituisce il presente mod. EP/1 prot.

Totale schede: 3 - Formato di acquisizione: A4(210x297) - Formato stampa richiesto: A4(210x297) - Fattore di

Annullato e sostituito dal mod. EP/1 prot.

16/30/2008
 [Redacted Signature]
 [Redacted Stamp]

MODULARIO
F. - Catasto - 492

MINISTERO DELLE FINANZE
DIPARTIMENTO DEL TERRITORIO

Mod. EP/2 CEU

Ufficio Tecnico Erariale di FIRENZE

ELABORATO PLANIMETRICO

Pag. n. 2 di 3

Comune	Sezione	Foglio	Numero	Tipo mappa n.	del
<u>CERTALDO</u>	<u>/</u>	<u>69</u>	<u>78</u>	<u>/</u>	<u>/</u>

DIMOSTRAZIONE GRAFICA DEI SUBALTERNI ASSEGNATI

scala 1: 2000

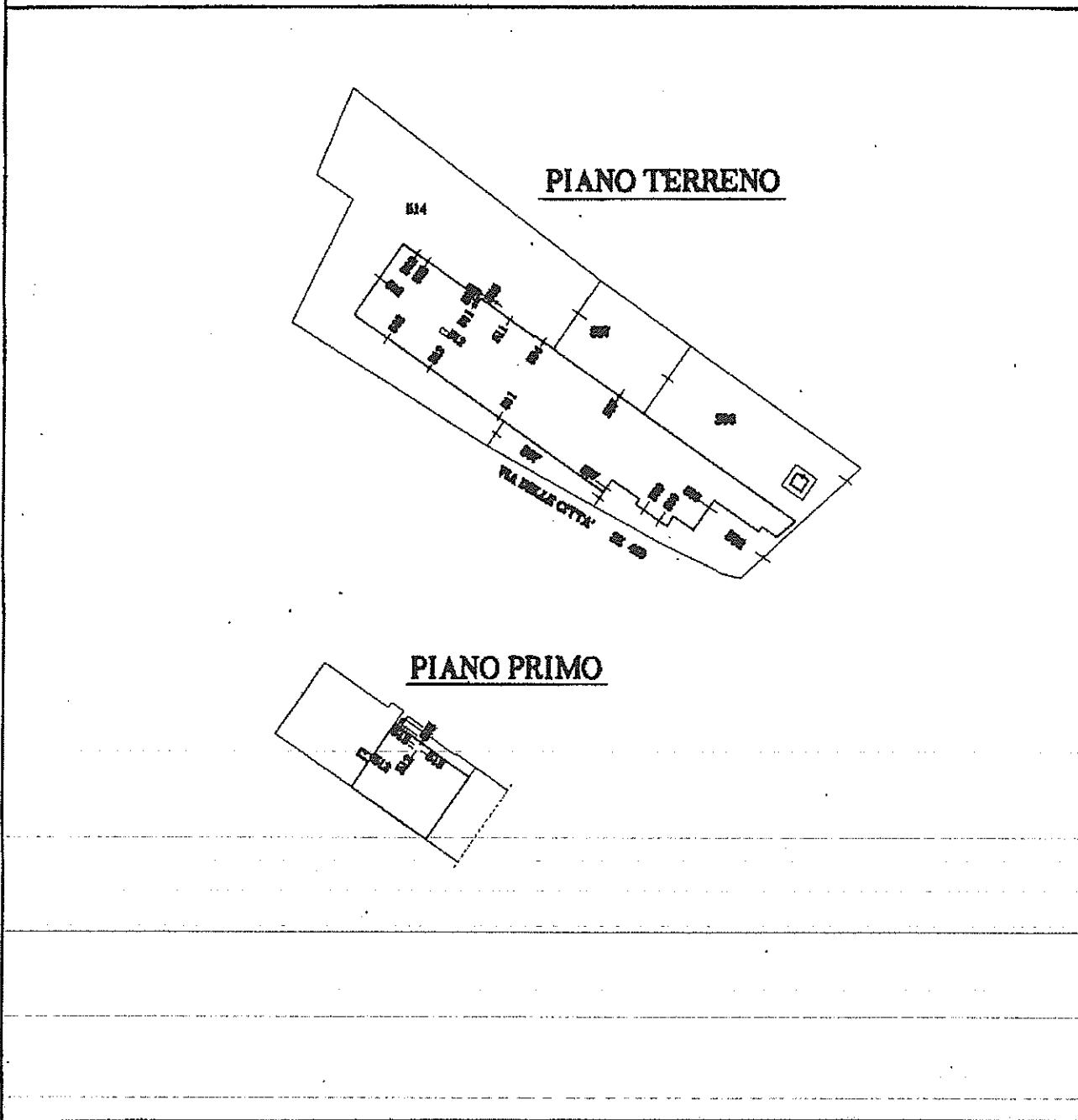

Riservato all'Ufficio Tecnico Erariale

L'operatore

IL TECNICO

Protocollo

Sostituisce il presente mod. EP/2 prot.

Ultima planimetria in atti

Data presentazione: 13/11/2000 - Data: 02/10/2017 - n. T207195 - Richiedente: Telematico

Formato di acquisizione: A4(210x297) - Formato stampa richiesto: A4(210x297) - Fattore di scala: 1/2000

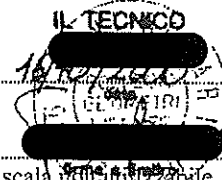

Catasto dei Fabbricati - Situazione al 02/10/2017 - Comune di CERTALDO (C540) - < Foglio: 69 - Particella: 78 - Elaborato planimetrico >