

LOTTO 2

Agenzia delle Entrate
CATASTO FABBRICATI
Ufficio Provinciale di
Cuneo

Dichiarazione protocollo n. CN0137560 del 10/10/2019

Planimetria di u.i.u. in Comune di Carrù

Viale Vittorio Veneto

civ. SNC

Identificativi Catastali:

Sezione:

Foglio: 19

Particella: 846

Subalterno: 20

Compilata da:

Iscritto all'albo:
Geometri

Prov. Mondovì

N. 00486

Scheda n. 1

Scala 1:200

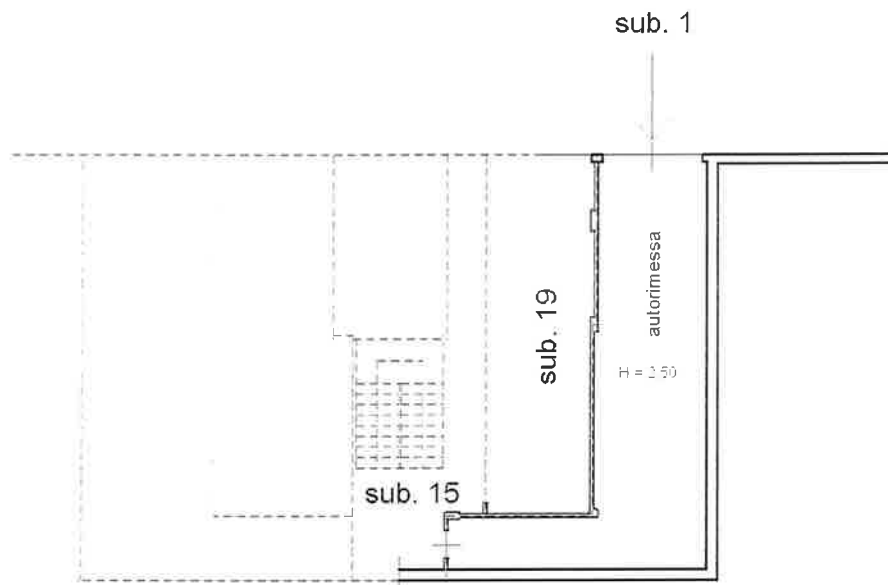

PIANO PRIMO SOTTERANEO

Catasto dei Fabbricati - Situazione al 08/10/2024 - Comune di CARRÙ (B841) - < Foglio 19 - Particella 846 - Subalterno 20 >
VIALE VITTORIO VENETO n. SNC Piano S1

Ultima planimetria in atti

Data: 08/10/2024 - n. T447593 - Richiedente: SPSLVC52R24G914D

Totale schede: 1 - Formato di acquisizione: A4(210x297) - Formato stampa richiesto: A4(210x297)

Handwritten signature/initials