

ALLEGATO A.02

Documentazione Fotografica





Foto A – Foto aerea. Zona in oggetto.



Foto B – Foto aerea. Individuazione sommaria dell'immobile in oggetto.



Foto C – Foto aerea. Fabbricato in oggetto.



LOTTO UNICO



UNI 17024 : 2012
UNI 11558 : 2014

Geometra Michel Sassu – Grosseto - Cel.: 339.4123318 - PEC: michel.sassu@geopec.it





Foto 1 – Esterno del fabbricato



Foto 2 – Esterno del fabbricato





Foto 3 – Portone di ingresso



Foto 4 – Soggiorno





Foto 5 – Soggiorno



Foto 6 – Cucina





Foto 7 – Cucina



Foto 8 – Disimpegno





Foto 9 – Camera

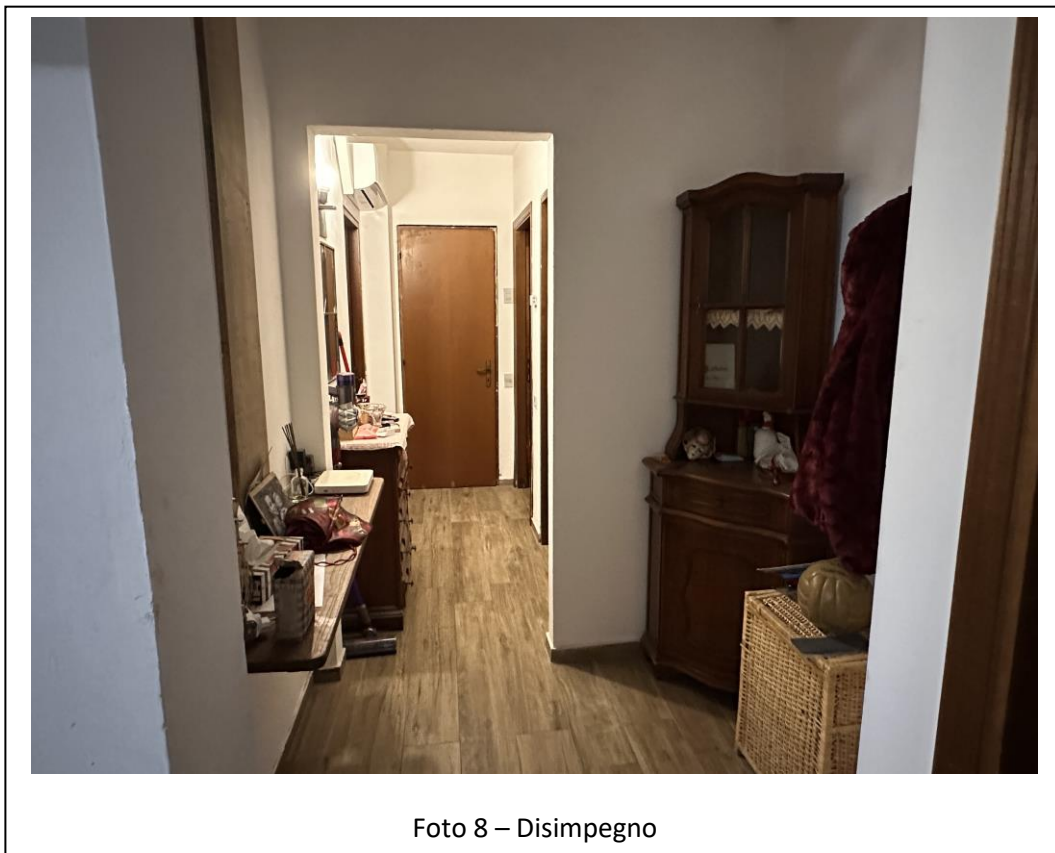

Foto 10 – Camera



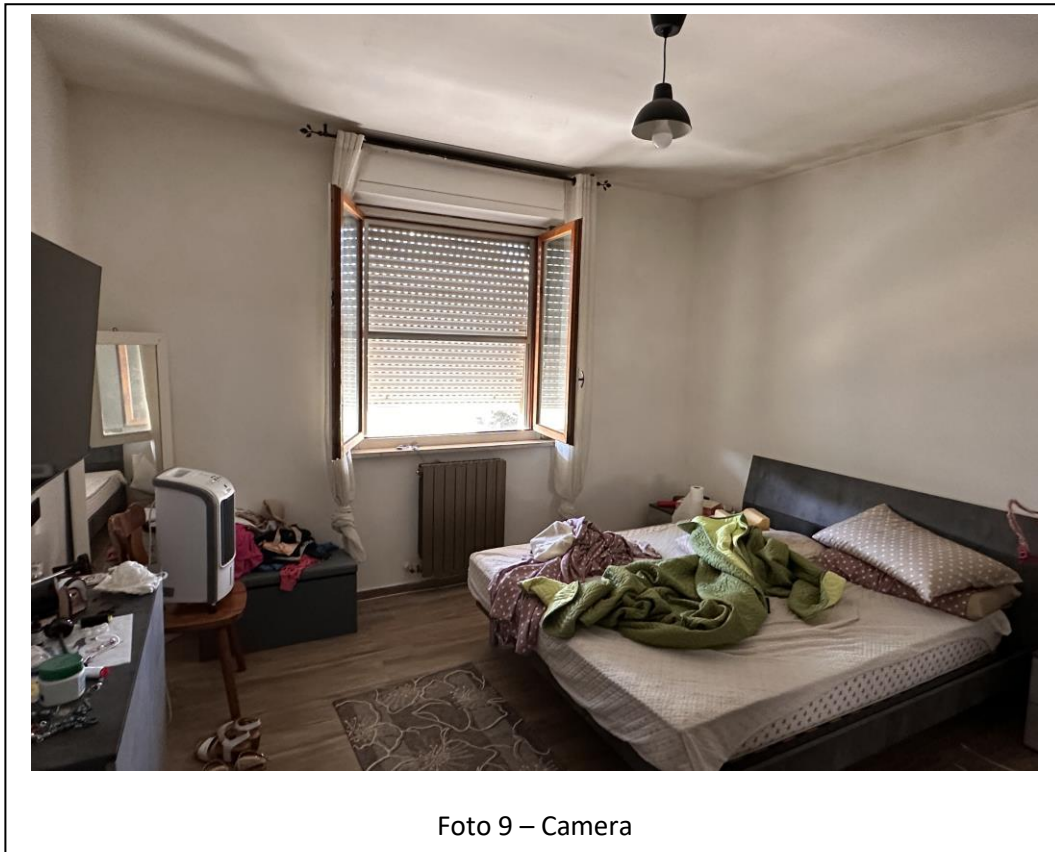

Foto 11 – Camera

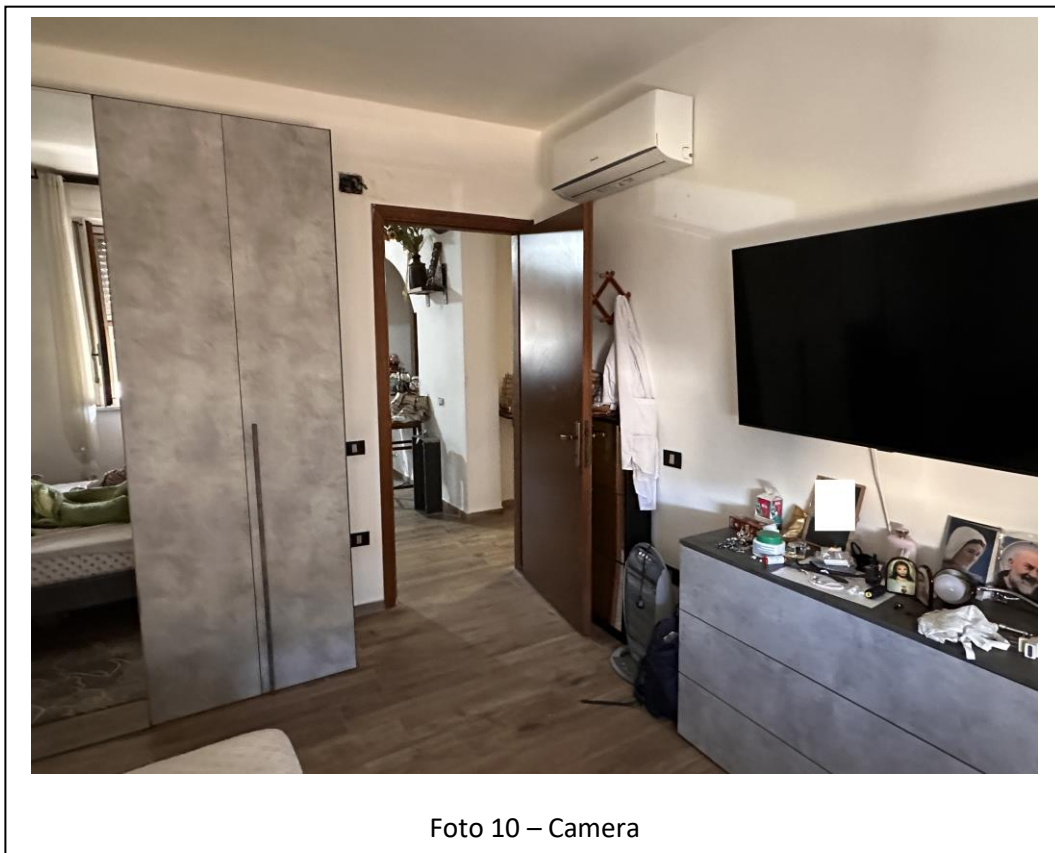

Foto 12 – Camera



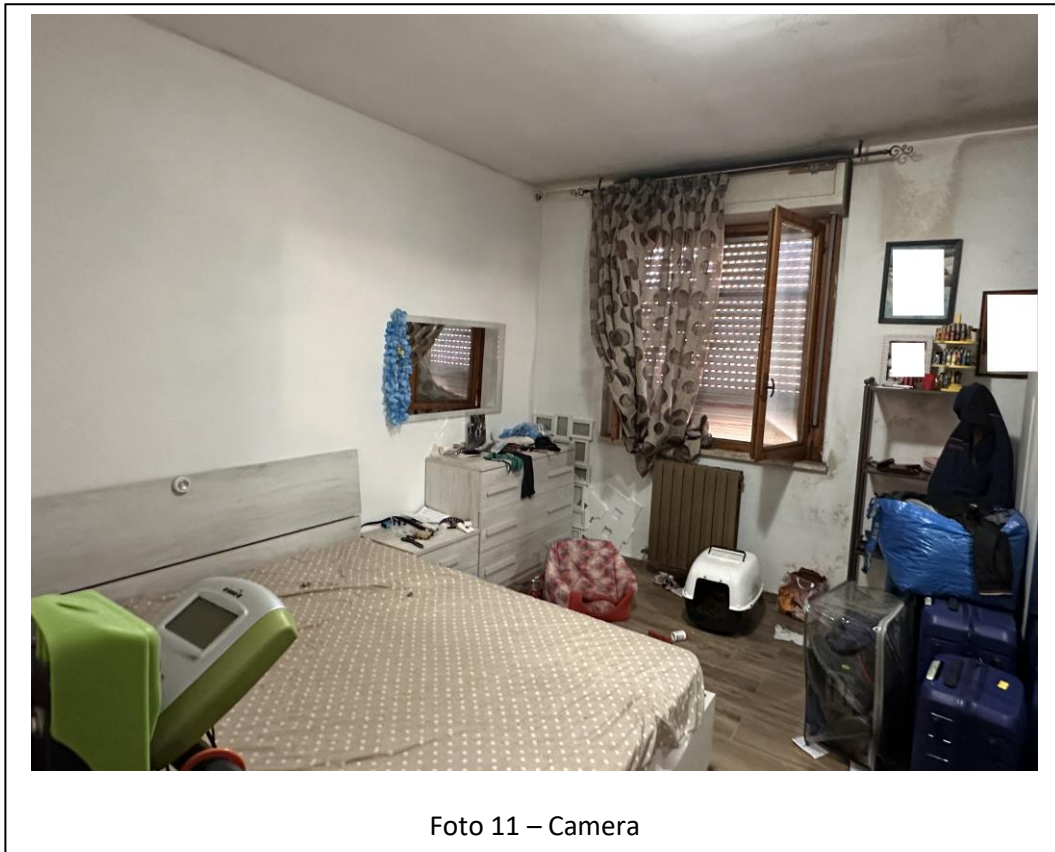

Foto 13 – Camera



Foto 14 – Camera





Foto 15 – Bagno



Foto 16 – Bagno





Foto 17 – Ripostiglio



Foto 18 – Terrazzo



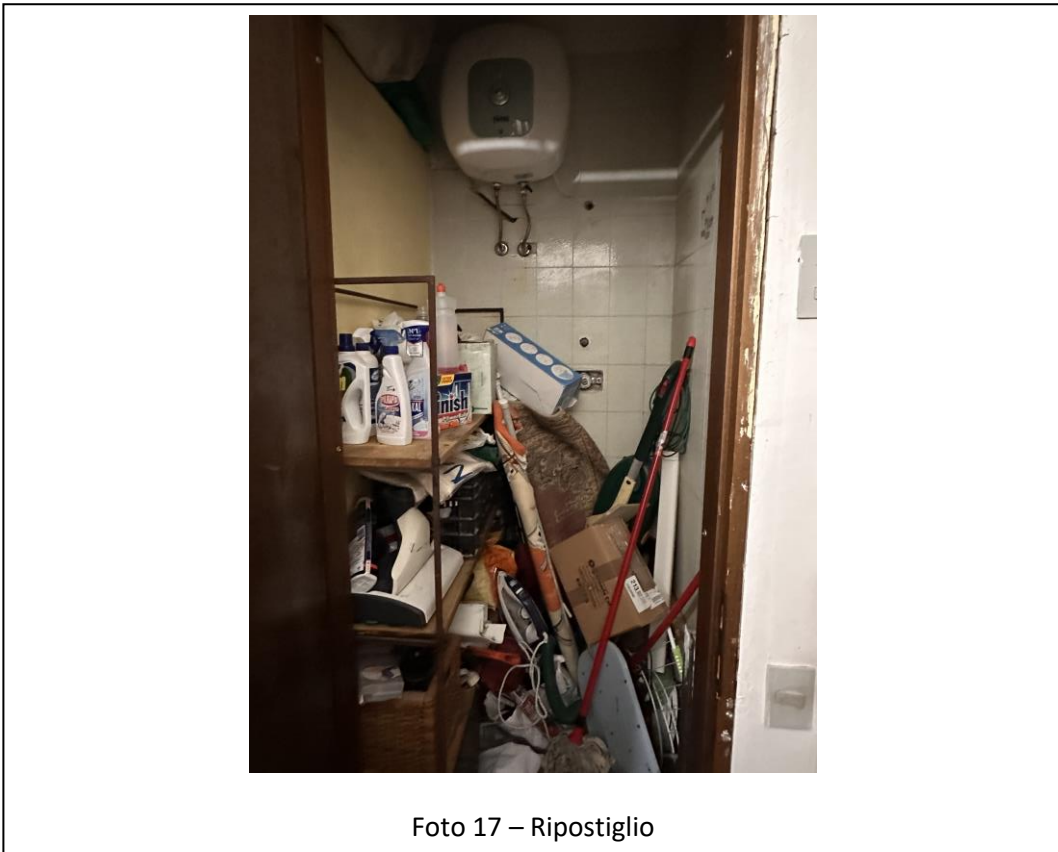

Foto 19 – Terrazzo



Foto 20 – Rampa rimessa auto





Foto 21 – Box



Foto 22 – Box



ALLEGATO A.03

Rilievo Stato Attuale – Costituzione Lotti di Vendita



LOTTO UNICO



UNI 17024 : 2012
UNI 11558 : 2014

Geometra Michel Sassu – Grosseto - Cel.: 339.4123318 - PEC: michel.sassu@geopec.it



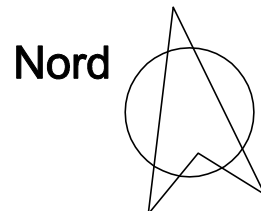
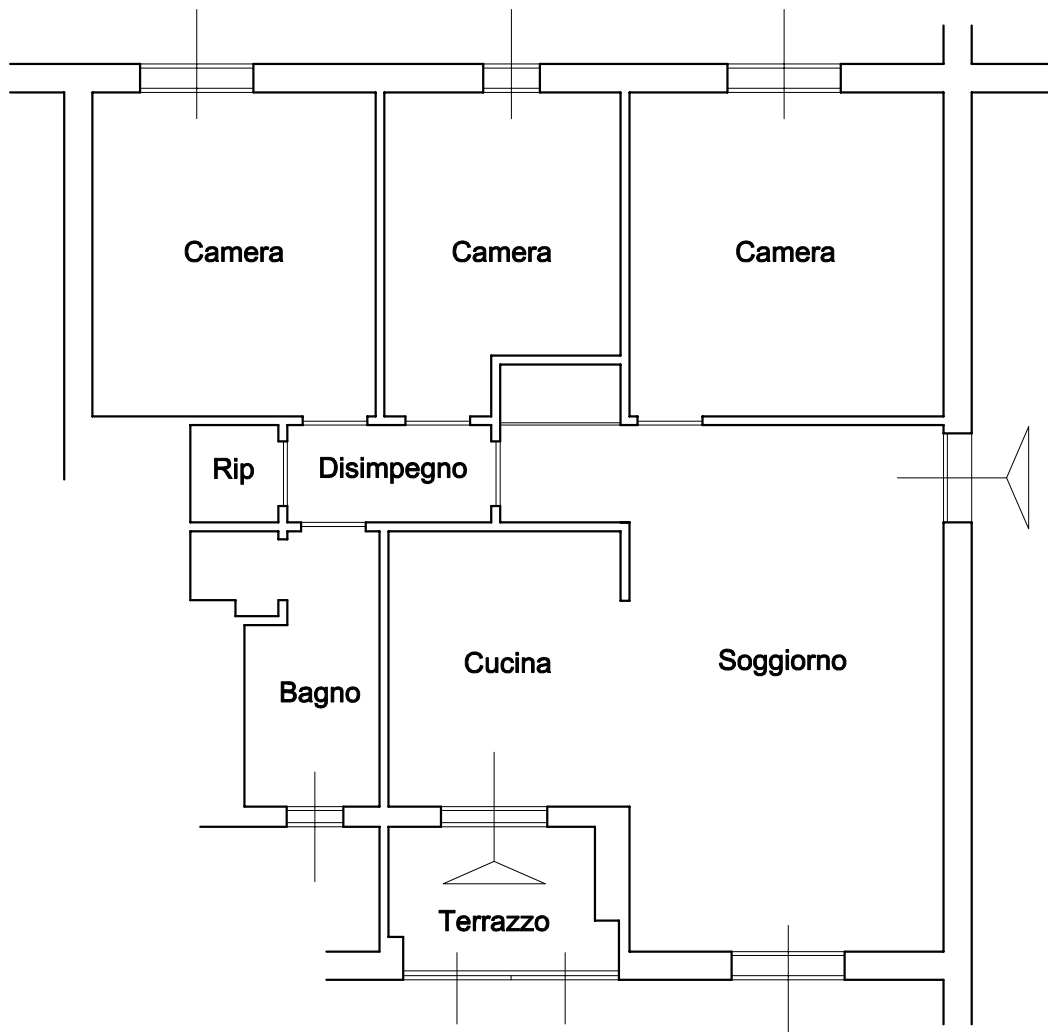

Tecnico:
Michel Sassu
 Geometra - Valutatore - Consulente

Comune di Orbetello
 Appartamento

Note:
 L'elaborato è conforme allo stato di fatto accertato durante l'accesso ai luoghi. venga tenuto conto l'aspetto urbanistico ed edilizio trattato in relazione.

Dati Catastali
 Foglio 90
 Particella 522
 Subalterno 6

Esecuzione Immobiliare n°108/2022

PIANO SECONDO
 Scala 1:100



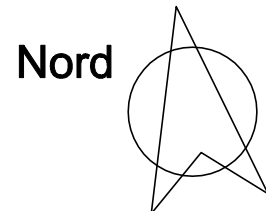
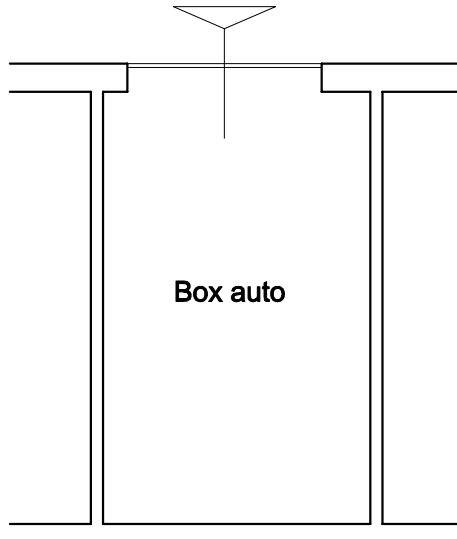

Tecnico:
Michel Sassu
 Geometra - Valutatore - Consulente

Comune di Orbetello
 Box auto

Note:
 L'elaborato è conforme allo stato di fatto accertato durante l'accesso ai luoghi. venga tenuto conto l'aspetto urbanistico ed edilizio trattato in relazione.

Dati Catastali
 Foglio 90
 Particella 522
 Subalterno 33

Esecuzione Immobiliare n°108/2022

PIANO INTERRATO
 Scala 1:100

