

**Agenzia del Territorio  
CATASTO FABBRICATI  
Ufficio Provinciale di  
Cuneo**

Dichiarazione protocollo n. CN0180508 del 25/08/2006

Planimetria di u.i.u. in Comune di Acceglio

Borgo Villa

civ. 130

Identificativi Catastali:

Sezione:  
Foglio: 38  
Particella: 168  
Subalterno: 2

Compilata da:

Iscritto all'albo:  
Geometri

Prov. Cuneo

N. 1793

Scheda n. 1

Scala 1:200

**PIANO SECONDO**



STRADA COMUNALE

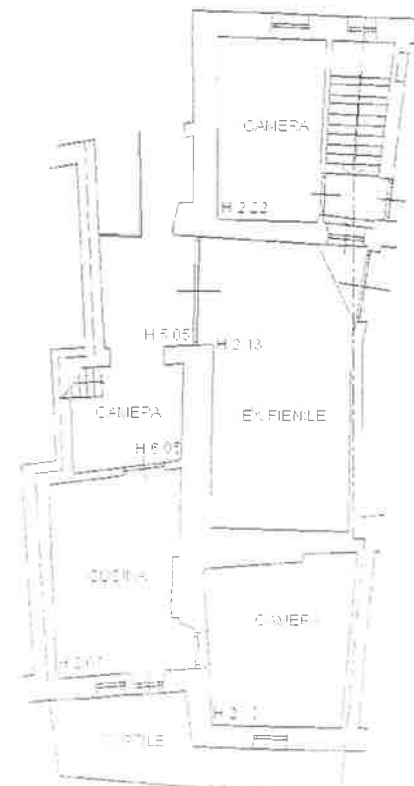
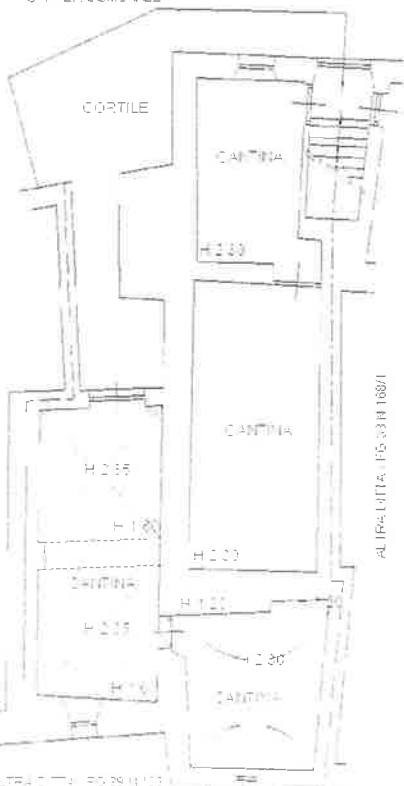

**PIANO TERRENO**

**PIANO PRIMO**

**N**

Ultima planimetria in atti