

**Agenzia del Territorio
CATASTO FABBRICATI
Ufficio Provinciale di
Palermo**

Dichiarazione protocollo n. PA0226632 del 23/04/2009

Planimetria di u.i.u. in Comune di Palermo

Via San Martino

civ. 148

Identificativi Catastali:

Sezione:

Foglio: 141

Particella: 169

Subalterno: 5

Comparto: [REDACTED]

Iscritto all'albo:
Geometri

Prov. Palermo

N. 3701

Scheda n. 1

Scala 1:200

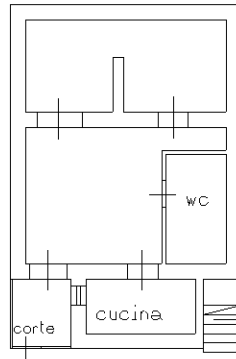

scala esterna di accesso ai
piani superiori

via San Martino

PIANO TERRA
h = 2,70

