

**SILVIO PRATO**

**Geometra**

**Via Salvo D'Acquisto n°124  
15011 ACQUI TERME (AL)**

**TRIBUNALE DI ALESSANDRIA  
ESECUZIONE IMMOBILIARE N°251/2024 R.G.E.**

**promossa da:**

**omissis**

**contro:**

**omissis**

**omissis**

**omissis**

**ALLEGATO N.1**

**ESTRATTO DELLA MAPPA CATASTALE  
COMUNE DI MELAZZO  
FOGLIO 2 MAPPALE 27**

**C.F. PRT SLV 69P23 A052U - P.IVA 01598160065  
Tel. e Fax 0144320250 - e mail: [silvio.prato@alice.it](mailto:silvio.prato@alice.it) - pec: [silvio.prato@geopec.it](mailto:silvio.prato@geopec.it)**



N=-29000

E=-16300

1 Particella: 27

Comune: (AL) MELAZZO  
Foglio: 2

Scala originale: 1:2000  
Dimensione cornice: 534.000 x 378.000 metri  
Protocollo pratica T254383/2024  
1-Ott-2024 14:46:27

**SILVIO PRATO**

**Geometra**

**Via Salvo D'Acquisto n'124  
15011 ACQUI TERME (AL)**

**TRIBUNALE DI ALESSANDRIA  
ESECUZIONE IMMOBILIARE N'251/2024 R.G.E.**

**promossa da:**

**omissis**

**contro:**

**omissis**

**omissis**

**omissis**

**ALLEGATO N.2**

**PLANIMETRIA CATASTALE URBANA  
COMUNE DI MELAZZO  
FOGLIO 2 MAPPALE 27 SUBALTERNO 1**

**C.F. PRT SLV 69P23 A052U - P.IVA 01598160065  
Tel. e Fax 0144320250 - e mail: silvio.prato@alice.it - pec: silvio.prato@geopec.it**

MODULARIO  
7 Col. 2 7 213



2067 115  
MINISTERO DELLE FINANZE  
DIREZIONE GENERALE DEL CATASTO E DEI SERVIZI TECNICI ERARIALI

MOD B (Nuovo Catasto Edilizio Urbano)

Lire  
15

# 19 NUOVO CATASTO EDILIZIO URBANO

(R. DECRETO-LEGGI 12 APRILE 1968, N. 642)

Planimetria dell'immobile situato nel Comune di Melazzo Via Basso Erro 21

Ditta .....

Allegata alla dichiarazione presentata all'Ufficio Tecnico Erariale di Alessandria

scheda D n° 0984758  
F.2 n° 27.

PIANO TERRENO

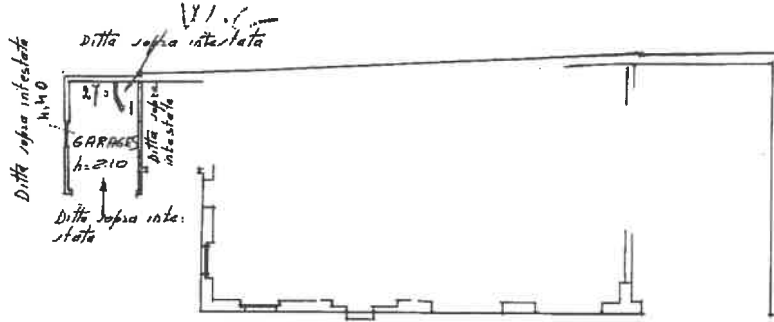

ORIENTAMENTO

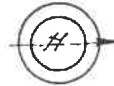

SCALA DI 1:200

SPAZIO RISERVATO PER LE ANNOTAZIONI D'UFFICIO

DATA  
PROT. N°

92



Compilata dal Geom. GRILLA PIERO  
(Titolo, nome e cognome del tecnico)

Iscritto all'Albo dei Geometri  
della Provincia di Alessandria

DATA 10-8-1972

Firma: giannigrillapiero

**SILVIO PRATO**

**Geometra**

**Via Salvo D'Acquisto n°124  
15011 ACQUI TERME (AL)**

**TRIBUNALE DI ALESSANDRIA  
ESECUZIONE IMMOBILIARE N°251/2024 R.G.E.**

**promossa da:**

**omissis**

**contro:**

**omissis**

**omissis**

**omissis**

**ALLEGATO N.3**

**PLANIMETRIA CATASTALE URBANA  
COMUNE DI MELAZZO  
FOGLIO 2 MAPPALE 27 SUBALTERNO 2**

**C.F. PRT SLV 69P23 A052U - P.IVA 01598160065  
Tel. e Fax 0144320250 - e mail: [silvio.prato@alice.it](mailto:silvio.prato@alice.it) - pec: [silvio.prato@geopec.it](mailto:silvio.prato@geopec.it)**

MODULARIO  
P. - C. - S. T. - 215



206.1  
MINISTERO DELLE FINANZE  
DIREZIONE GENERALE DEL CATASTO E DEI SERVIZI TECNICI ERARIALI

Mod. 15 (Nuovo Catasto Edilizio Urbano)

Lire  
15

# 18 NUOVO CATASTO EDILIZIO URBANO

(R. DECRETO-LEGGE 18 APRILE 1959, N. 682)

Planimetria dell'immobile situato nel Comune di Melazzo Via Basso Erro 21

Ditta .....

Allegata alla dichiarazione presentata all'Ufficio Tecnico Erariale di Alessandria

scheda D n: 0984722  
F2 n=27

PIANO TERRENO

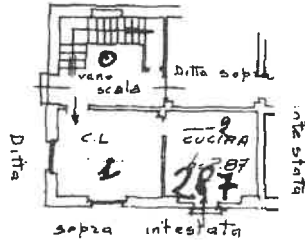

ORIENTAMENTO



SCALA DI 1:200

SPAZIO RISERVATO PER LE ANNOTAZIONI D'UFFICIO

DATA  
PROT. N°

21



Compilata dal Geom. ERILLO PERO  
(Titolo, nome e cognome del tecnico)

Iscritto all'Albo de Geometri  
della Provincia di Alessandria

DATA 10-8-1972

Firma: geom. Erillo Piro

**SILVIO PRATO**

**Geometra**

**Via Salvo D'Acquisto n'124  
15011 ACQUI TERME (AL)**

**TRIBUNALE DI ALESSANDRIA  
ESECUZIONE IMMOBILIARE N'251/2024 R.G.E.**

**promossa da:**

**omissis**

**contro:**

**omissis**

**omissis**

**omissis**

**ALLEGATO N.4**

**PLANIMETRIA CATASTALE URBANA  
COMUNE DI MELAZZO  
FOGLIO 2 MAPPALE 27 SUBALTERNO 3**

**C.F. PRT SLV 69P23 A052U - P.IVA 01598160065  
Tel. e Fax 0144320250 - e mail: silvio.prato@alice.it - pec: silvio.prato@geopec.it**

MODULARIO  
F. - G. S. F. - ME



7067  
195  
MINISTERO DELLE FINANZE  
DIREZIONE GENERALE DEL CATASTO E DEI SERVIZI TECNICI ERARIALI

MOD B (Nuovo Catasto Edilizio Urbano)

Lire  
15

# NOUOVO CATASTO EDILIZIO URBANO

(R. DECRETO-LEGGE 18 APRILE 1968, N. 645)

Planimetria dell'immobile situato nel Comune di Melazzo Via Basso Erro 21

Ditta .....

Allegata alla dichiarazione presentata all'Ufficio Tecnico Erariale di Alessandria

schada. D n: 0984723  
F2 n: 27

PIAHO TERRA

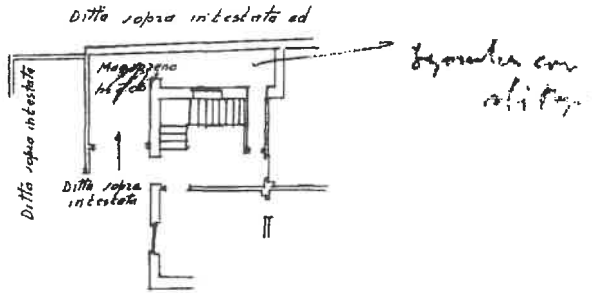

planimetria località  
F. 2 1:2000

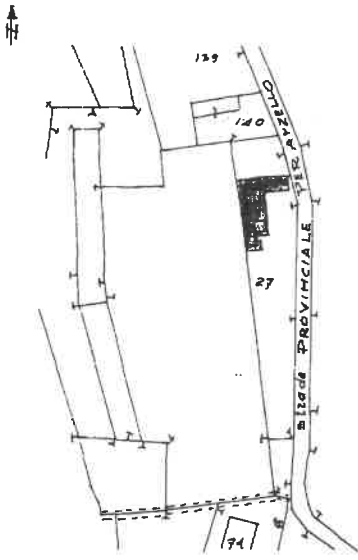

ORIENTAMENTO



SCALA DI 1:200

SPAZIO RISERVATO PER LE ANNOTAZIONI D'UFFICIO

DATA  
PROT. N°

93



Compilata dal Geom. GRILLO PIERO  
(Titolo, nome e cognome del tecnico)

Iscritto all'Albo de L. Geometri  
della Provincia di Alessandria

DATA 10-8-1972

Firma: geom. Grillo Piero



MODULARIO  
Cat. S.T. 231



MINISTERO DELLE FINANZE

Mod. B (Nuovo Catasto Edilizio Urbano)

DIREZIONE GENERALE DEL CATASTO E DEI SERVIZI TECNICI ERARIALI

Lire  
15

# 16/12 NUOVO CATASTO EDILIZIO URBANO

(R. DECRETO-LEGGI 11 APRILE 1969, N. 457)

Planimetria dell'immobile situato nel Comune di Melazzo Via B. Errico 21

Ditta .....

Allegata alla dichiarazione presentata all'Ufficio Tecnico Erariale di Alessandria

scheda D n° 0984724  
FE n° 27

PIANO PRIMO

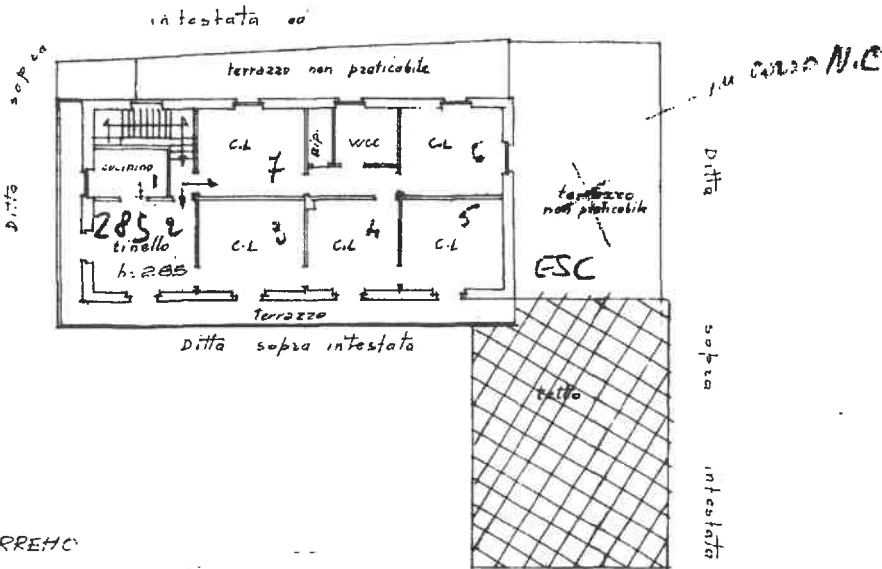

PIANO TERRENO

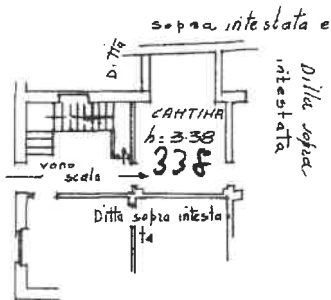

+ fronte s.l. spandere  
check 23

ORIENTAMENTO



SCALA DI 1:200

SPAZIO RISERVATO PER LE ANNOTAZIONI D'UFFICIO

Compilata dal Geom. Grillo Piero  
(Titolo, nome e cognome del redattore)

DATA  
PROT. N°

94



Iscritto all'Albo dei Geometri  
della Provincia di Alessandria

DATA 10-8-1972

Firma: geom. Grillo Piero



**SILVIO PRATO**

**Geometra**

**Via Salvo D'Acquisto n°124**

**15011 ACQUI TERME (AL)**

**TRIBUNALE DI ALESSANDRIA  
ESECUZIONE IMMOBILIARE N°251/2024 R.G.E.**

**promossa da:**

**omissis**

**contro:**

**omissis**

**omissis**

**omissis**

**ALLEGATO N.5**

**PLANIMETRIA CATASTALE URBANA  
COMUNE DI MELAZZO  
FOGLIO 2 MAPPALE 27 SUBALTERNO 4**

**C.F. PRT SLV 69P23 A052U - RIVA 01598160065**

**Tel. e Fax 0144320250 - e mail: silvio.prato@alice.it - pec: silvio.prato@geopec.it**

MODULARIO  
T. Cat. S. T. 215



7067  
MINISTERO DELLE FINANZE  
DIREZIONE GENERALE DEL CATASTO E DEI SERVIZI TECNICI ERARIALI

Mod. B (Nuovo Catasto Edilizio Urbano)

Lire  
15

# 17 NUOVO CATASTO EDILIZIO URBANO

(R. DECRETO-LEGGE 18 APRILE 1969, N. 460)

Planimetria dell'immobile situato nel Comune di Melazzo Via Basso Erro 24

Ditta .....

Allegata alla dichiarazione presentata all'Ufficio Tecnico Erariale di Alessandria

scheda D n=0984725  
F2 n=27

PIANO TERREHO

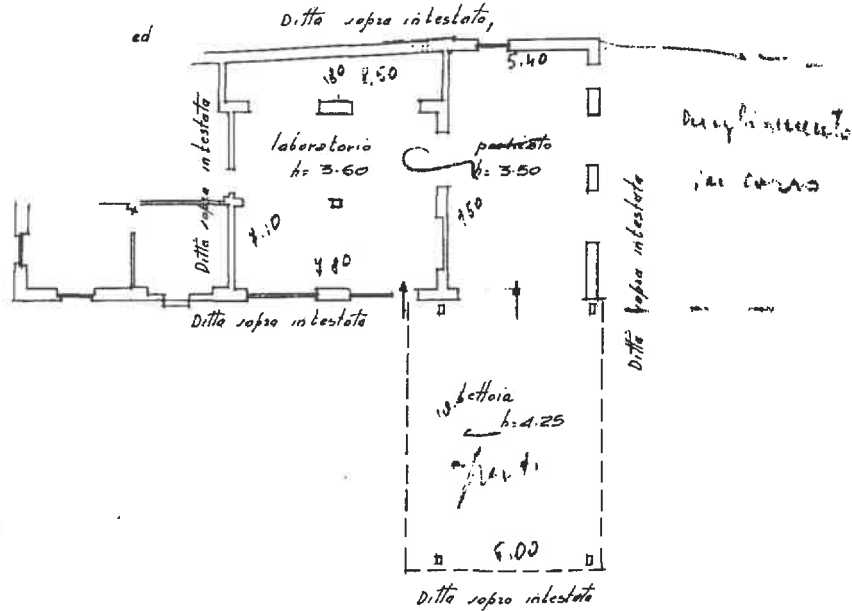

ORIENTAMENTO

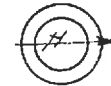

SCALA DI 1:200

SPAZIO RISERVATO PER LE ANNOTAZIONI D'UFFICIO

DATA  
PROT. N°

25



Compilata dal Geom. GRILLO PIERO  
(Titolo, nome e cognome del tecnico)

Iscritto all'Albo dei Geometri  
della Provincia di Alessandria

DATA 10-8-1972

Firma: geom. Grillo Piero