

**Agenzia del Territorio
CATASTO FABBRICATI
Ufficio Provinciale di
Teramo**

Dichiarazione protocollo n. TE0119649 del 26/05/2010

Planimetria di u.i.u. in Comune di Roseto Degli Abruzzi

Via Sorricchio

civ.

Identificativi Catastali:

Sezione:
Foglio: 6
Particella: 369
Subalterno: 7

Compilata da:
Bonaduce Paolo

Iscritto all'albo:
Ingegneri

Prov. Teramo

N. 569

Scheda n. 1

Scala 1:200

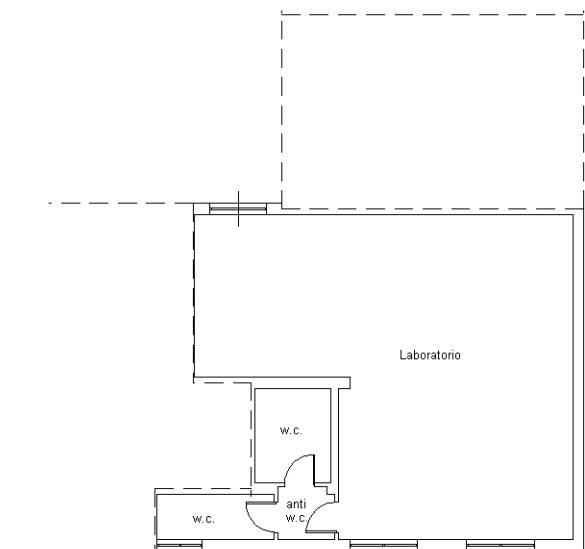

**PIANO PRIMO INTERRATO
H=330**

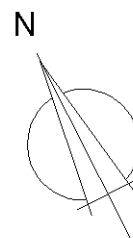

Ultima planimetria in atti