

MINISTERO DELLE FINANZE  
DIREZIONE GENERALE DEL CATASTO E DEI SS.TT.EE.  
**CATASTO EDILIZIO URBANO** (FDL 13-4-1939, n. 652)  
via **Marconi 13**  
Castelvecchiana  
Comune di Castelvecchiana

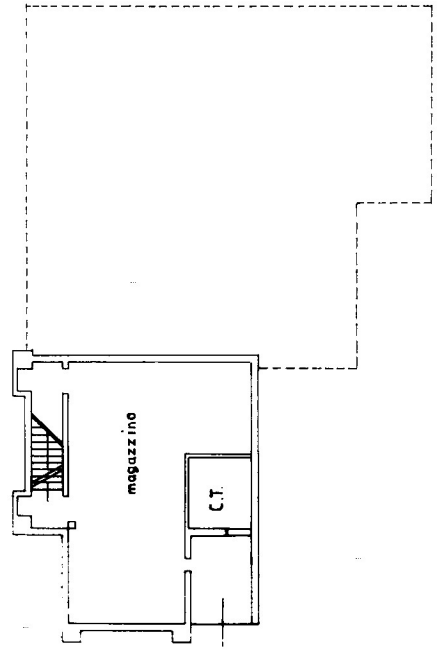

PIANTA PIANO INTERRATO H 2,70 m

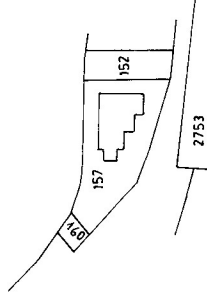

ESTRATTO MAPPA  
C.C. CASTELVECCHIANA  
FG.2 - Scala 1:2000

ORIENTAMENTO

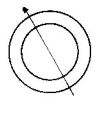

SCALA DI: 200

RISERVATO ALL'UFFICIO

16049

Geom. PACE Vito

Scrittura di atti dei geometri  
VARESE  
12/07/1993

Dichiarazione di N.C.  
Denuncia di variazione

Identificativi catastali  
F. 2  
n. 157 sub 2

**Agenzia delle Entrate  
CATASTO FABBRICATI  
Ufficio Provinciale di  
Varese**

Dichiarazione protocollo n. VA0005680 del 22/01/2020

Planimetria di u.i.u. in Comune di Castelveccana

Via Guglielmo Marconi

civ. 13

Identificativi Catastali:

Sezione: CA

Foglio: 2

Particella: 157

Subalterno: 509

Compilata da:

Ferraro Francesco

Iscritto all'albo:

Geometri

Prov. Varese

N. 2716

Scheda n. 1

Scala 1:200

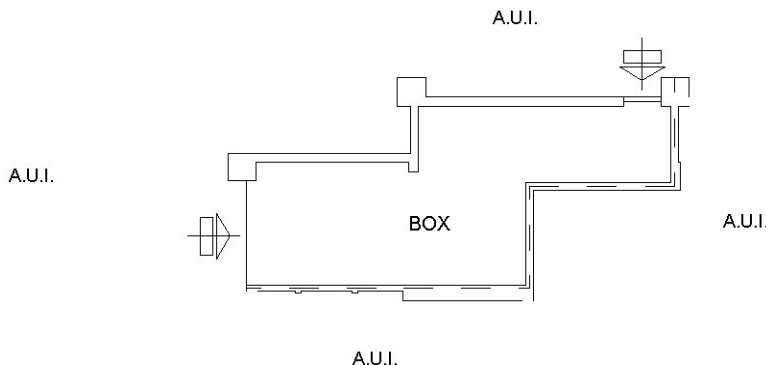

PIANO TERRA h = 3.60 mt

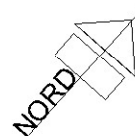

Ultima planimetria in atti

**Agenzia delle Entrate  
CATASTO FABBRICATI  
Ufficio Provinciale di  
Varese**

Dichiarazione protocollo n. VA0005680 del 22/01/2020

Planimetria di u.i.u. in Comune di Castelveccana

Via Guglielmo Marconi

civ. 13

Identificativi Catastali:

Sezione: CA

Foglio: 2

Particella: 157

Subalterno: 510

Compilata da:

Ferraro Francesco

Iscritto all'albo:

Geometri

Prov. Varese

N. 2716

Scheda n. 1

Scala 1:200

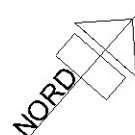
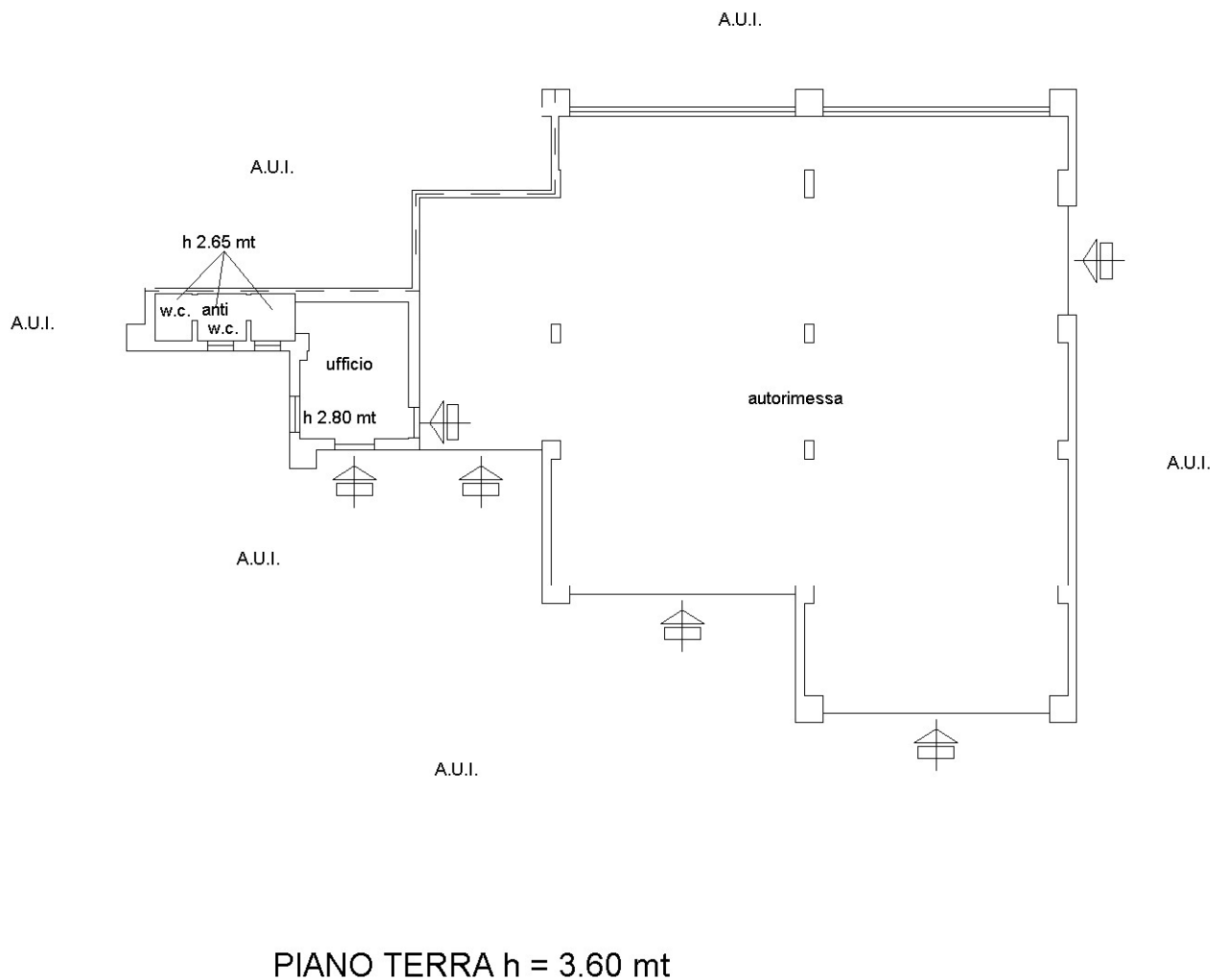

Catasto dei Fabbricati - Situazione al 06/11/2023 - Comune di CASTELVECCANA(C181) - < Sez. urbana CA - Foglio 2 - Particella 157 - Subalterno 510 >  
VIA GUGLIELMO MARCONI n. 13 Piano T

Ultima planimetria in atti