

Allegato n° 03

SCHEDA CATASTALE - ESTRATTO MAPPA - ELABORATO PLANIMETRICO

- 3/a – CF - scheda catastale – fg. 3 – particella 829 sub 701 (ex 1577 sub 701)
- 3/b – CT - estratto mappa – fg. 3 - particella nn. 829
- 3/c – Elaborato Planimetrico - fg. 3 – particella 1577 (*intero complesso*)

**Agenzia del Territorio
CATASTO FABBRICATI
Ufficio Provinciale di
Como**

Dichiarazione protocollo n. CO0148370 del 18/03/2005

Planimetria di u.i.u. in Comune di Ponte Lambro

Via Alessandro Volta

civ. 36

Identificativi Catastali:

Sezione: LEZ

Foglio: 3

Particella: 1577

Subalterno: 701

Compilata da:
Crespi Giovanni

Iscritto all'albo:
Geometri

Prov. Como

N. 1506

Scheda n. 1

Scala 1:500

PIANO TERRA

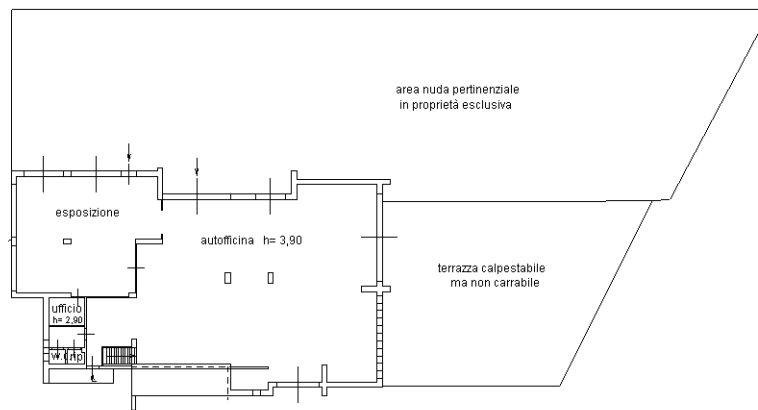

PIANO SEMINTERRATO

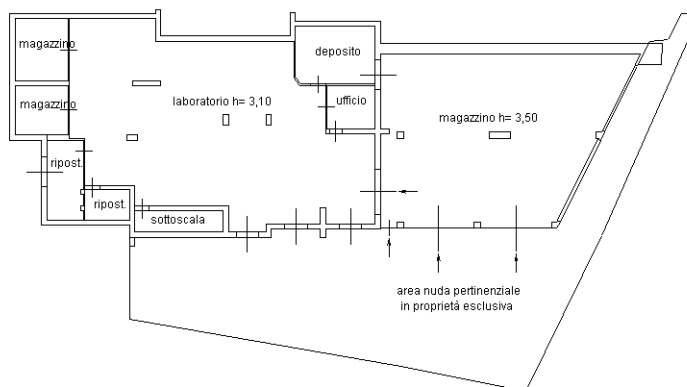

Ultima planimetria in atti

**Agenzia del Territorio
CATASTO FABBRICATI
Ufficio Provinciale di
Como**

ELABORATO PLANIMETRICO
Compilato da:
Crespi Giovanni
Iscritto all'albo:
Geometri
Prov. Como N. 1506

Comune di Ponte Lambro
Sezione: LEZ Foglio: 3 Particella: 1577
Protocollo n. CO0148370 del 18/03/2005
Tipo Mappale n. del
Dimostrazione grafica dei subalterni Scala 1 : 500

PIANO TERRA

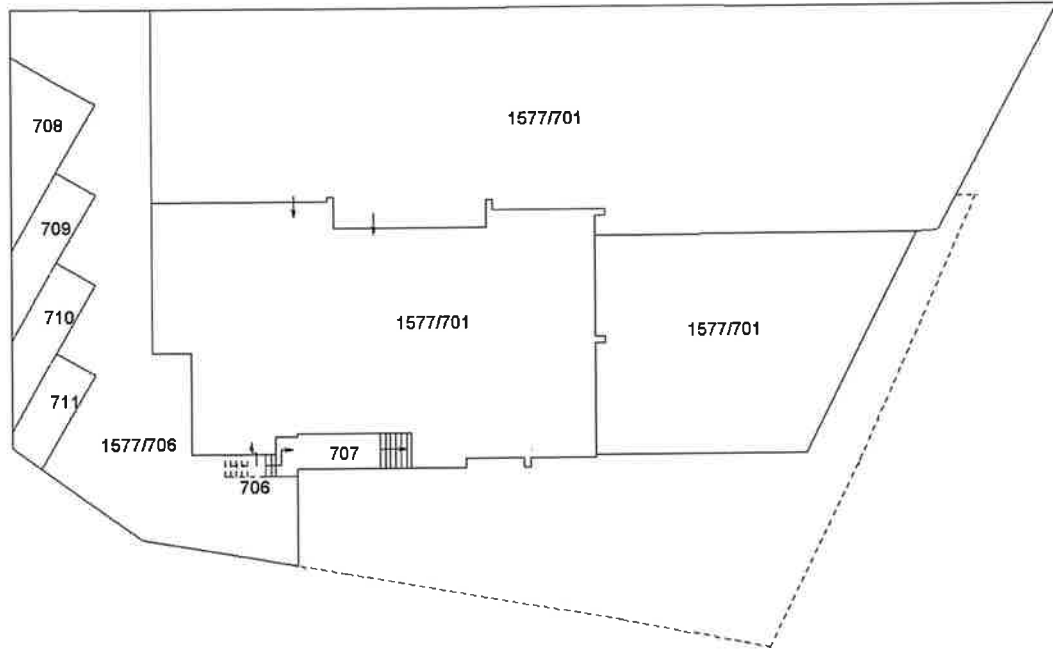

PIANO SEMINTERRATO

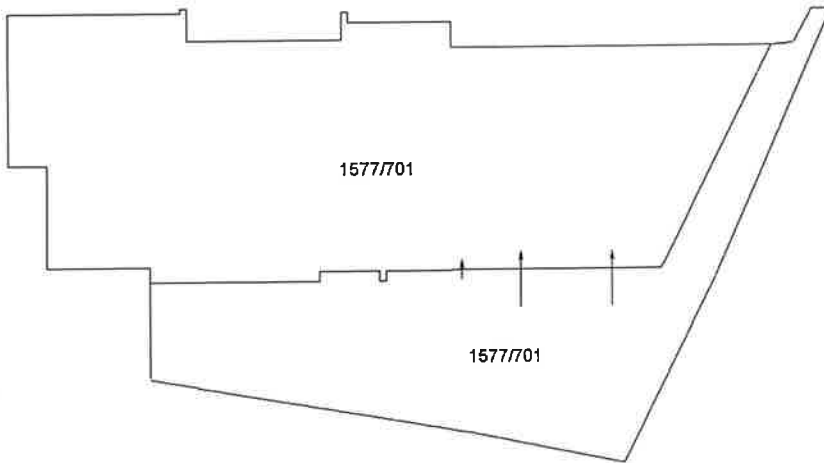

PIANO PRIMO

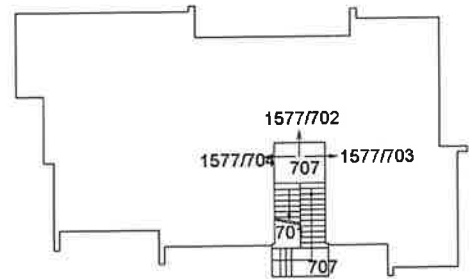

PIANO SECONDO

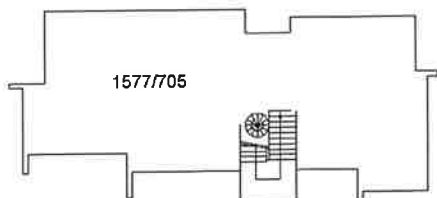

PIANO TERZO



Ultima planimetria in atti