

stesso proprietà

Scheda  
h= mlo 3  
lnto 9  
PIAHO. A1

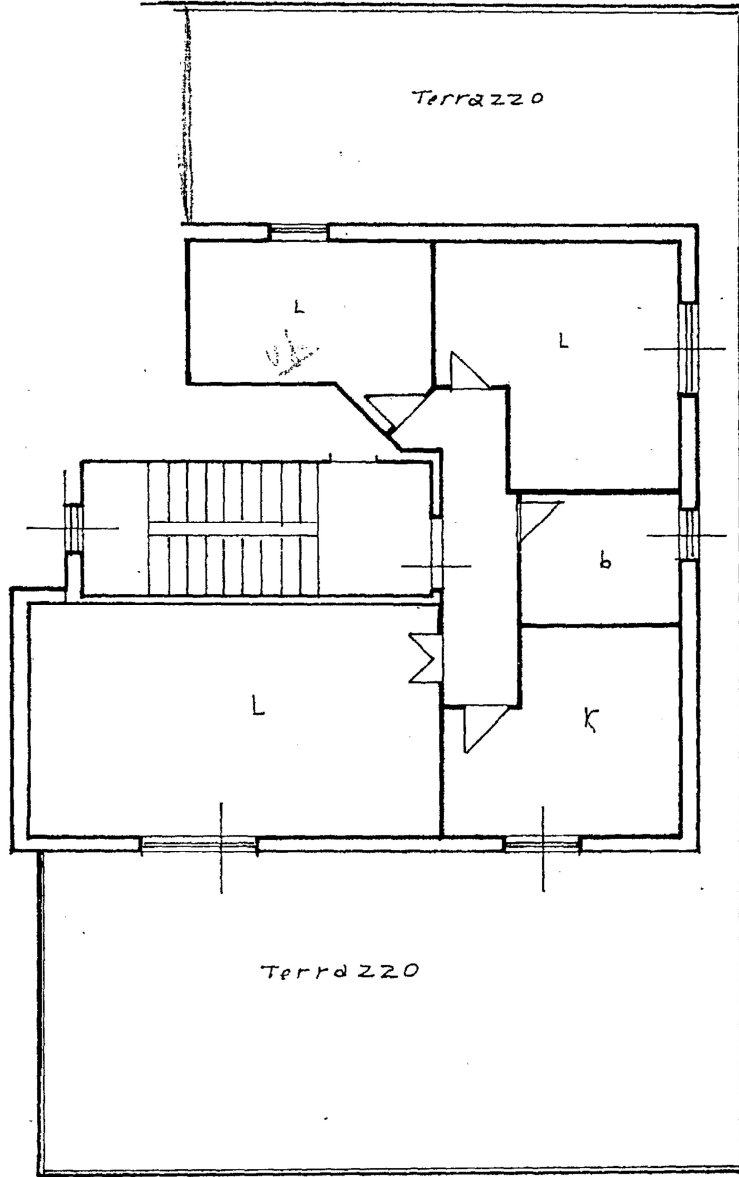

stesso proprietà

stesso proprietà

stesso proprietà

03/07/2017 - Comune di POMEZIA (GS11) - < Foglio: 34 Particella: 1020 - Subalterno 9 >

ORIE

SCAL

Firmato Da: DI LISIO SERGIO Emesso Da: ARUBAPEC S.P.A. NG CA 3 Serial#: 369775afed86dc142e6b752657225c54

SPAZIO RISERVATO PER LE ANNOTAZIONI D'UFFICIO

03/07/2017 - Comune di POMEZIA (GS11) - < Foglio: 34 Particella: 1020 - Subalterno 9 >  
1 piano interno: 9;  
DATA  
PROT. N°

POMEZIA + TERRAZZO



Compilata dal Perito Edile  
(Titolo, nome e cognome)  
Sergio Mancini  
Iscritto all'Albo dei Periti  
della Provincia di Rom  
02/12/17

