

**Agenzia del Territorio
CATASTO FABBRICATI
Ufficio Provinciale di
Messina**

Dichiarazione protocollo n. ME0069059 del 10/03/2009

Planimetria di u.i.u. in Comune di Santa Teresa Di Riva

Via Francesco Crispi

civ. 113

Identificativi Catastali:

Sezione:

Foglio: 13

Particella: 142

Subalterno: 5

Compilata da:

Muscolino Angelina

Iscritto all'albo:

Architetti

Prov. Messina

N. 660

Scheda n. 1

Scala 1:200

Catasto dei Fabbricati - Situazione al 06/12/2010 - Comune di SANTA TERESA DI RIVA (I311) - Foglio: 13 - Particella: 142 - Subalterno: 5
VIA FRANCESCO CRISPI n. 113 piano: 1;

PIANO PRIMO

H = 3.20

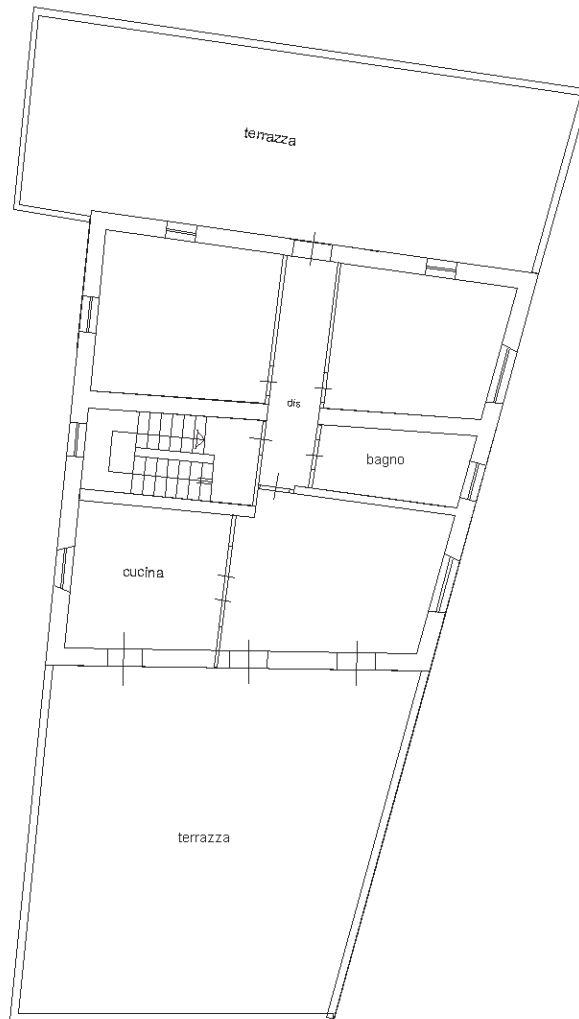

10 metri

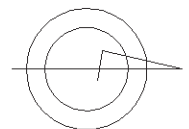

Ultima planimetria in atti