

**Estratto di mappa catastale**

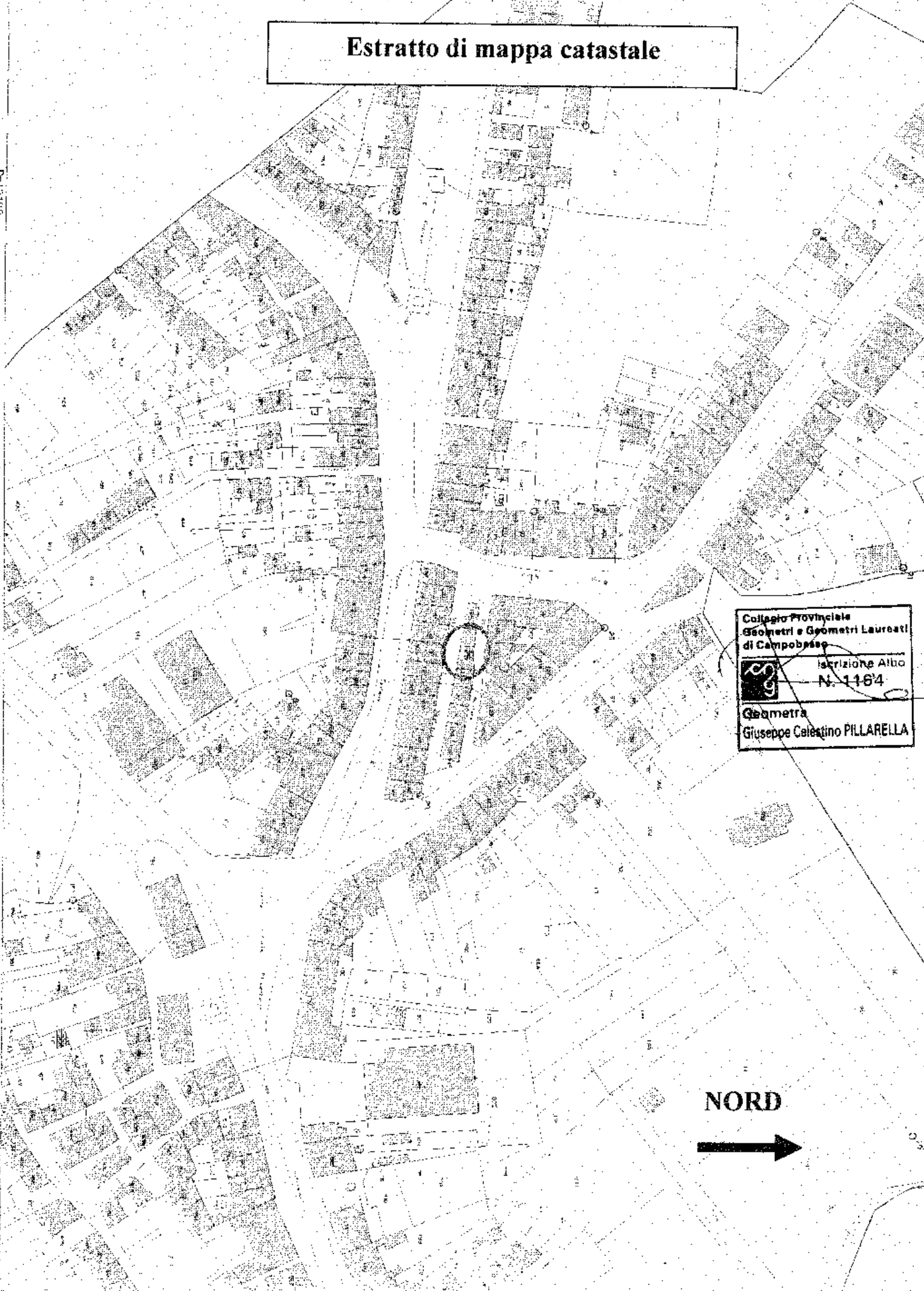

Collegio Provinciale  
Geometri e Geometri Laureati  
di Campobasso

Iscrizione Albo  
N. 1164

Geometra  
Giuseppe Celestino PILLARELLA

**NORD**



Part. 10560

Part. 10560

Ortocolor





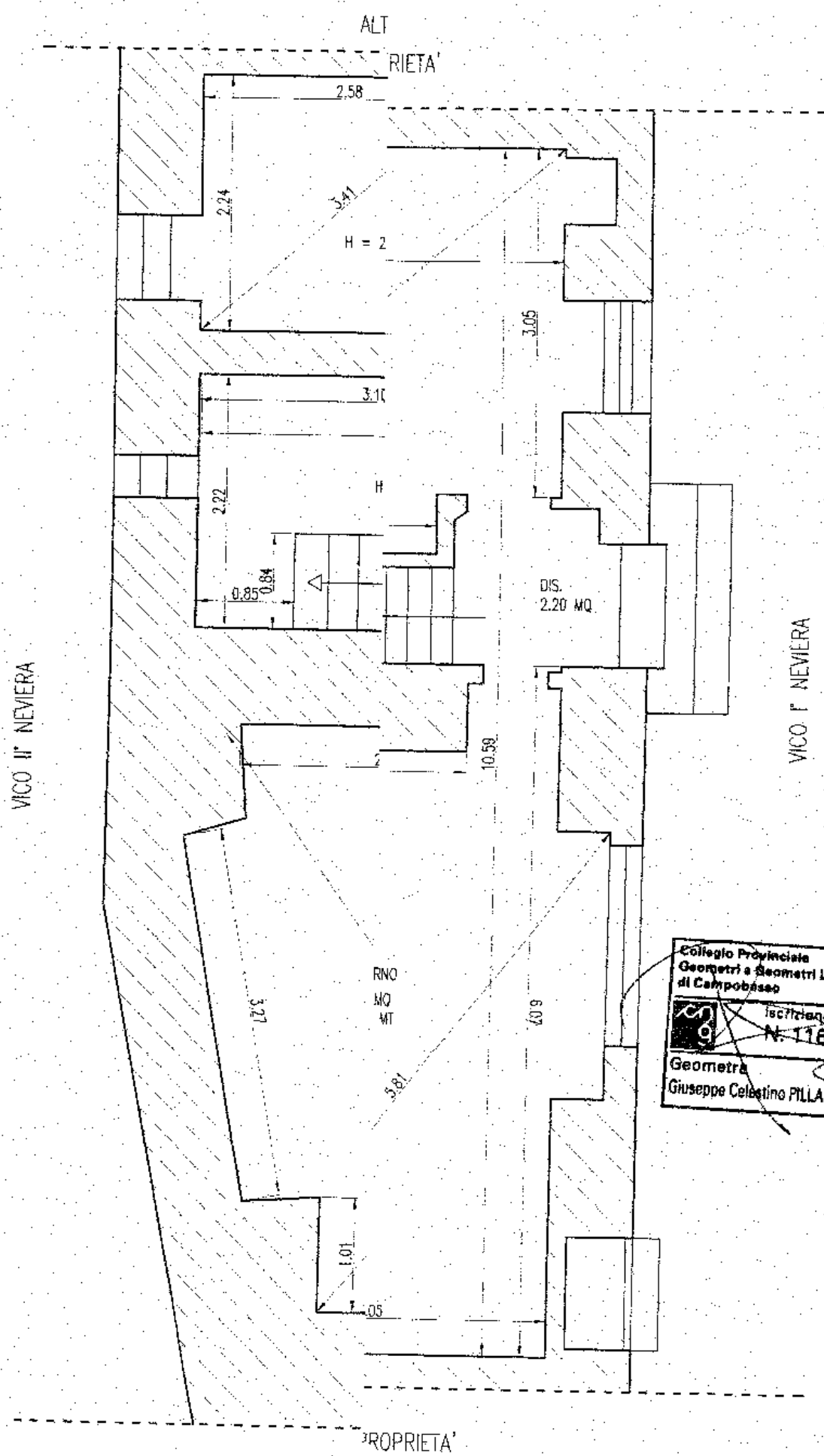

Collegio Provinciale  
 Geometri e Geometri Laureati  
 di Campobasso  
 Iscrizione Albo  
 N. 1184  
 Geometra  
 Giuseppe Celestino PILLARELLA

IMMOBILE IN VICO I' - VIA NEVIERA N.10-12 - CAMPOCIETRA (CB)

Pianta Piano Terra

scala 1:50

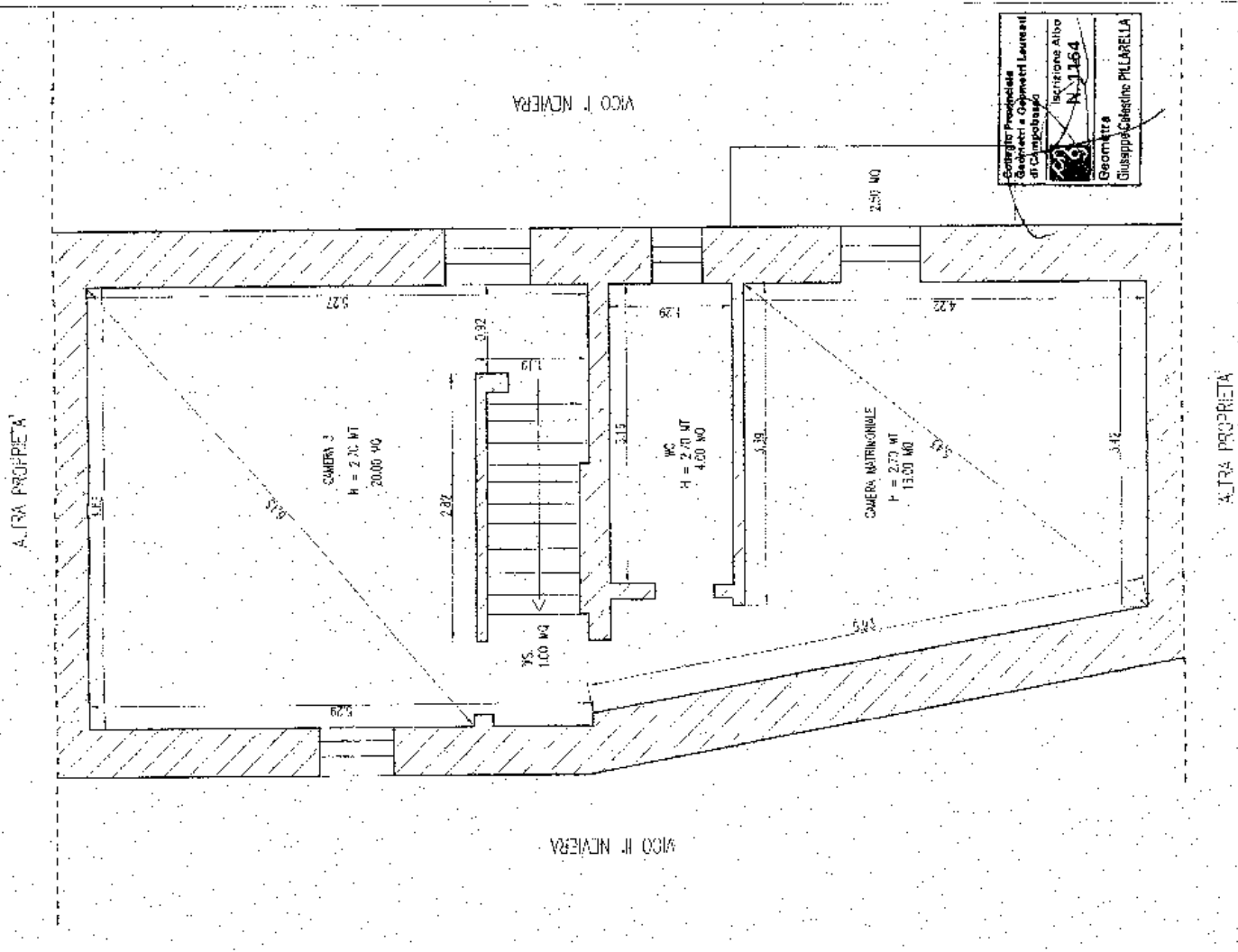

Consiglio Provinciale  
Geometri e Geometri Laureati  
di Campobasso

Iscrizione Albo  
N. 1154

Geometra  
Giuseppe Castiglione PILLARELLA

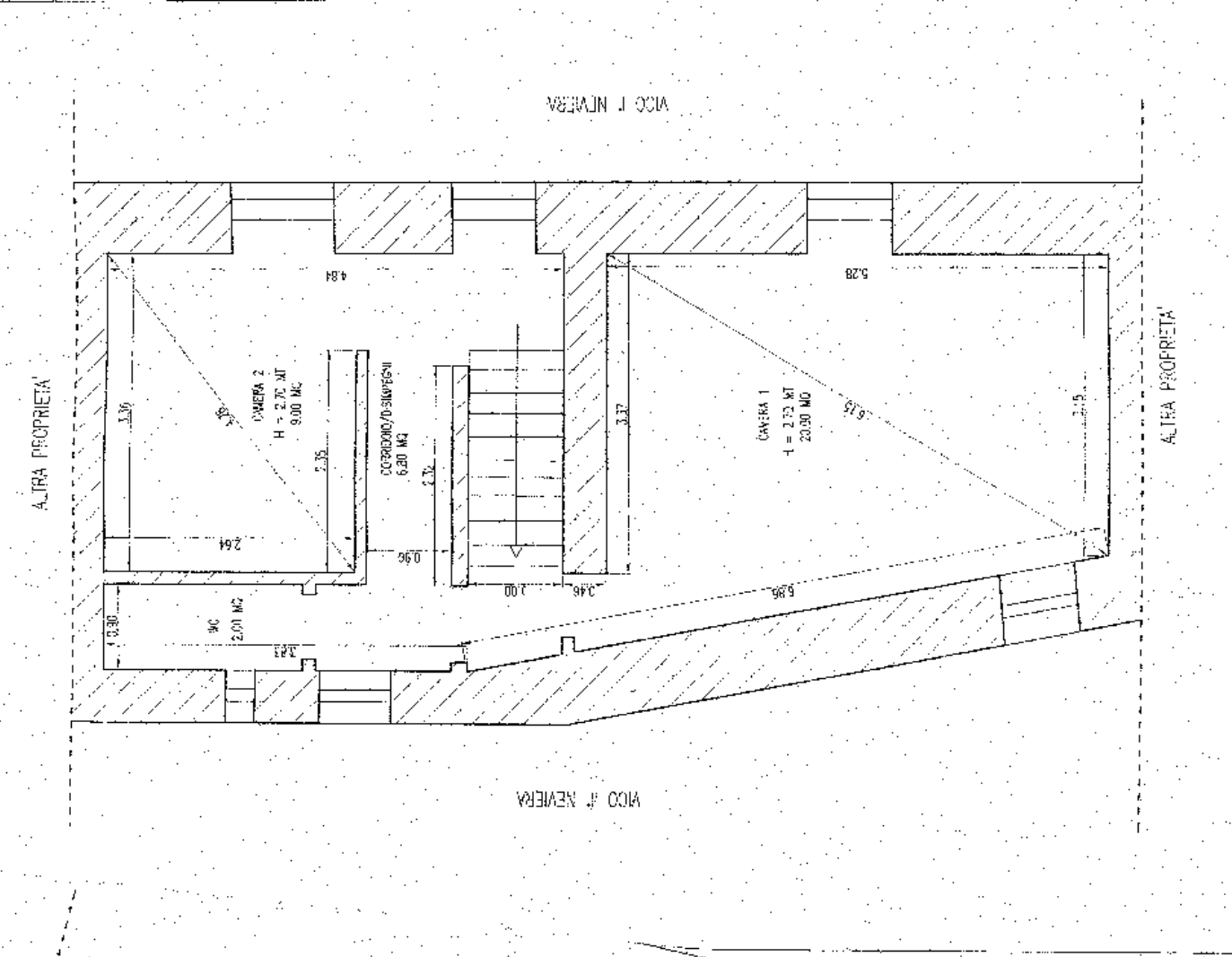

VICO T. NEVERA

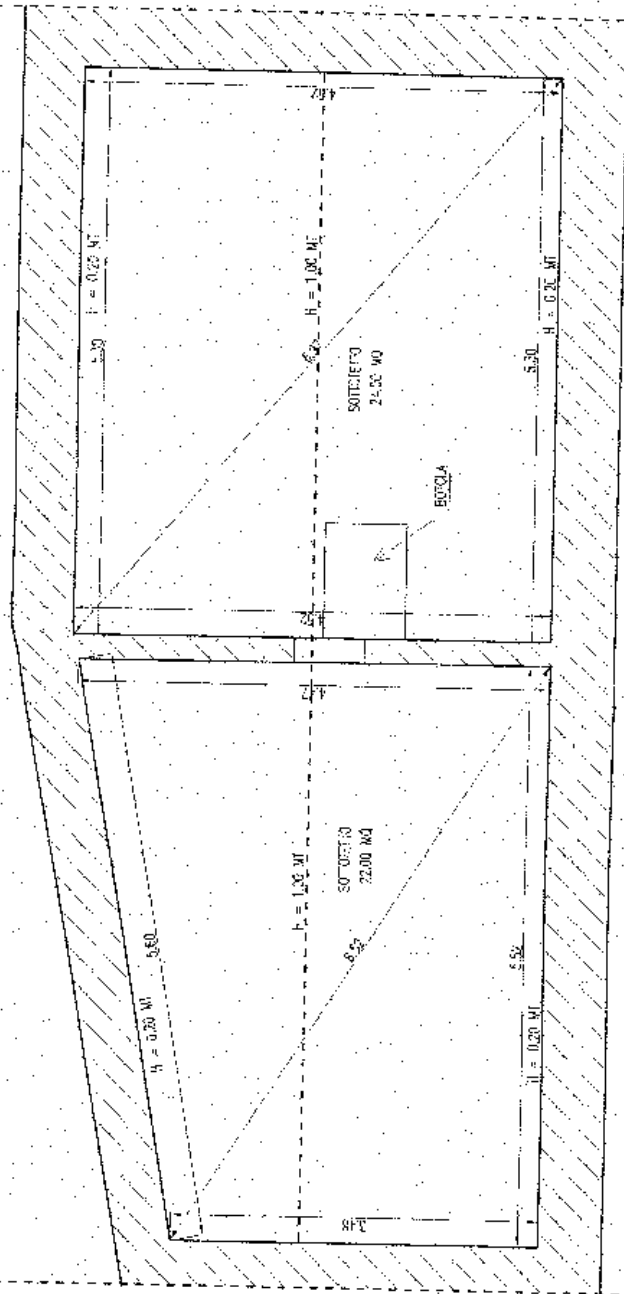

ALTA PROPRIETA'

ALTA PROPRIETA'

VICO T. NEVERA

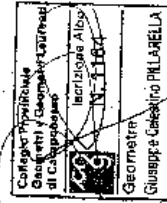

ALTRA PROPRIETA'

VICO I' NEVERA

VICO I' NEVERA

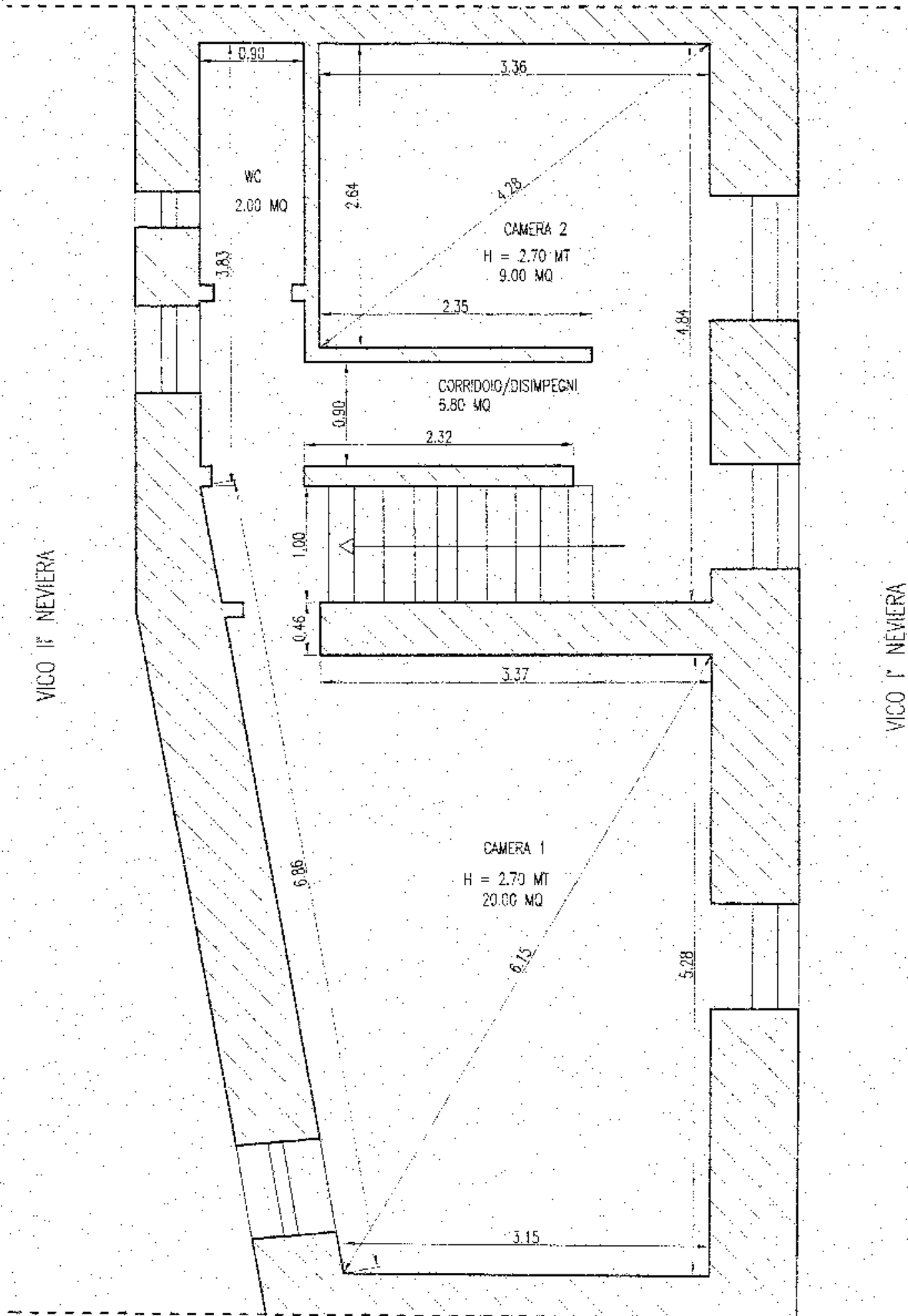

ALTRA PROPRIETA'

ALTRA PROPRIETA'

VICO II' NEVIERA

VICO I' NEVIERA

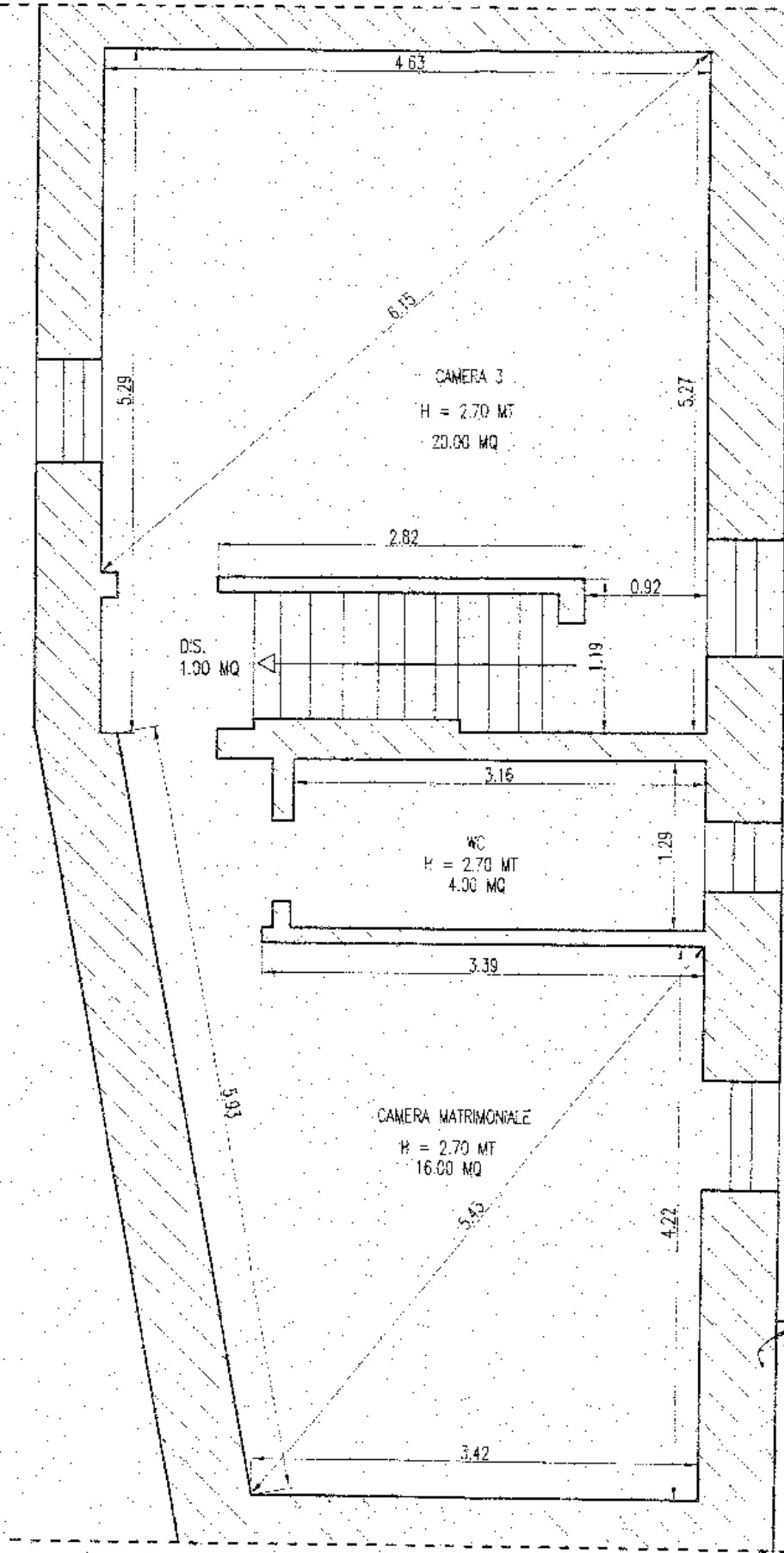

Collegio Provinciale  
Geometri e Geometri Laureati  
di Campobasso

Inscrizione Albo  
N. 1164

Geometra  
Giuseppe Celestino PILLARELLA

ALTRA PROPRIETA'



VICO II° NEVERA

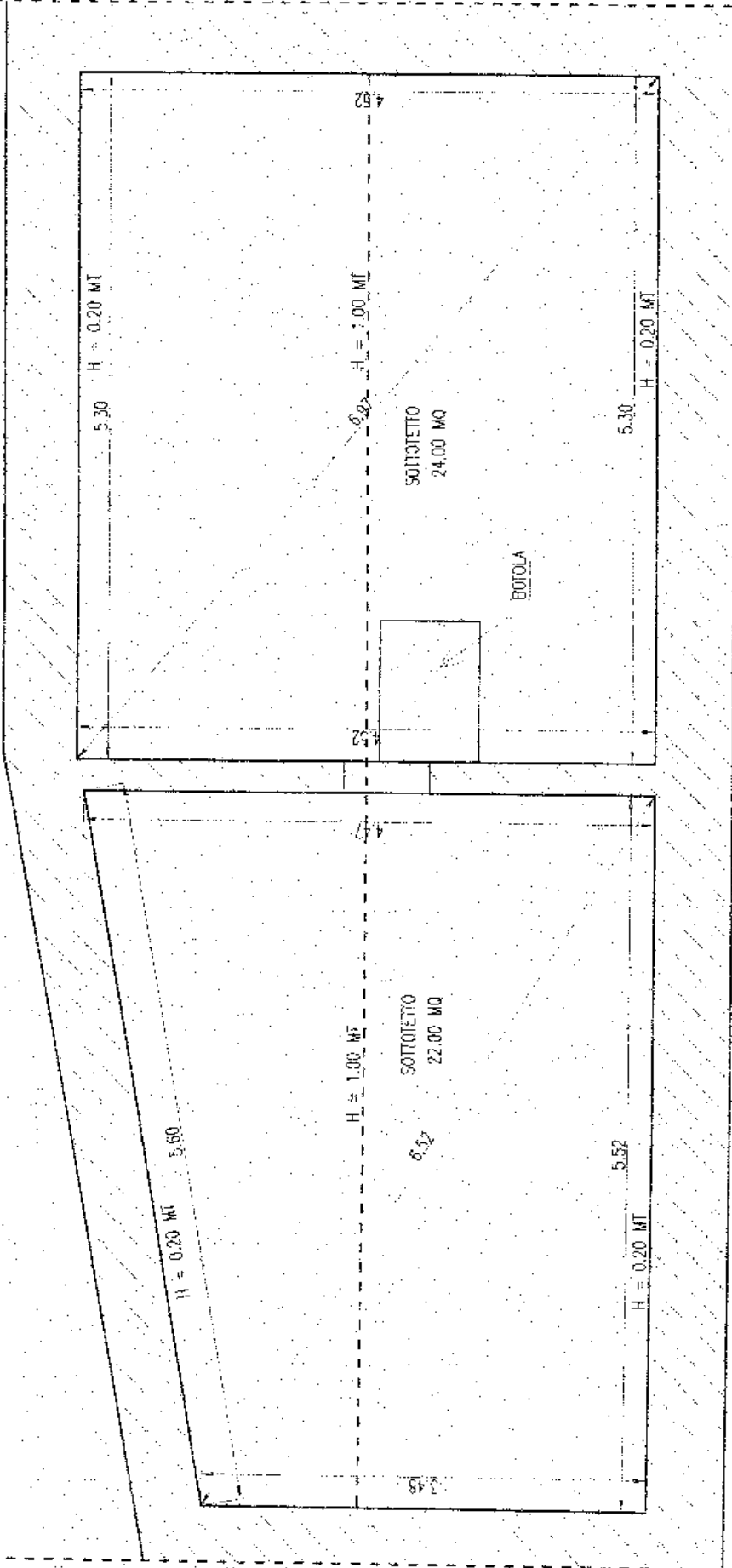

VICO I° NEVERA

## ALLEGATO C

VISURE CATASTALI

PLANIMETRIE CATASTALI

# Visura storica per immobile

Data: 24/01/2011 - Ora: 11:09:03

Segue

Visura n.: T132032 Pag: 1

Situazione degli atti informatizzati dal 01/01/1975 al 24/01/2011

**Dati della richiesta**

Comune di CAMPOPIETRA ( Codice: B528)

Provincia di CAMPOBASSO

Foglio: 23 Particella: 125 Sub.: 3

**INTESTATI**

- 1. [redacted] nato a [redacted] il [redacted]
  - 2. [redacted] nato a [redacted] il [redacted]
- Unità immobiliare dal 01/01/1994

(1) Proprietà per 1/2 in regime di comunione dei beni con [redacted]  
 (1) Proprietà per 1/2 in regime di comunione dei beni con [redacted]

**DATI IDENTIFICATIVI**

Sezione	Foglio	Particella	Sub	Zona	Micro	Categoria	Classe	Consistenza	DATI DI CLASSAMENTO
Urbana	23	125	3	Cens. Zona	A/6	4	4	8 vani	Rendita
		126	3						Euro 244,59 L. 473.609

Indirizzo Notifica

VIA NEVIERA n. 10 piano: I(1-2-S)

VARIAZIONE del 01/01/1994 VARIAZIONE DEL QUADRO TARIFFARIO

**Situazione dell'unità immobiliare dal 01/01/1992**

**DATI IDENTIFICATIVI**

Sezione	Foglio	Particella	Sub	Zona	Micro	Categoria	Classe	Consistenza	DATI DI CLASSAMENTO
Urbana	23	125	3	Cens. Zona	A/6	4	4	8 vani	Rendita
		126	3						L. 592.000

Indirizzo Notifica

VIA NEVIERA n. 10 piano: I(1-2-S)

VARIAZIONE del 01/01/1992 VARIAZIONE TARIFFARIO

Collegio Provinciale  
Geometri Geometri Laureati  
di Campobasso

Iscrizione Albo  
1164

Geometra  
Giuseppe Celestino PILLARELLA

# Visura storica per immobile

## Situazione degli atti informatizzati dal 01/01/1975 al 24/01/2011

### Situazione dell'unità immobiliare dal 03/05/1986

N. **DATI IDENTIFICATIVI**

Sezione	Foglio	Particella	Sub	Zona	Micro	Categoria	Classe	Consistenza	RENDITA	DATA DI CLASSAMENTO	DATI DERIVANTI DA
Urbana	23	125	3	Cens. Zona	A/6	4	8 vani		L. 768	FUSIONE del 03/05/1986 n. B/3542. I/1986 in atti dal 19/04/1990	
		126	3	VIA NEVIGRA n. 10 piano: T/1-2-S/1							

Indirizzo  
Notifica

Mod.58

Partita 1000139

### Situazione degli intestati dal 20/05/2004

N. **DATI ANAGRAFICI**

1. [redacted] nato a [redacted] il [redacted]
2. [redacted] nata a [redacted] il [redacted]

**DATI DERIVANTI DA**

ISTRUMENTO (ATTO PUBBLICO) del 20/05/2004 Nota presentata con Modello Unico n. 4563 J/2004 in atti dal 26/05/2004 Repertorio n. 75694 Rogante: [redacted]  
Sede: CAMPOBASSO COMPRAVENDITA

CODICE FISCALE [redacted]\*

DIRITTI E ONERI REALI

(1) Proprietà per 1/2 in regime di comunione dei beni con [redacted]

[redacted]

(1) Proprietà per 1/2 in regime di comunione dei beni con [redacted]

### Situazione degli intestati dal 03/05/1986

N. **DATI ANAGRAFICI**

1. [redacted] C/CLASUNO PER I PROPRI DIRITTI nato [redacted] il [redacted]
2. [redacted] nata a [redacted] il [redacted]

**DATI DERIVANTI DA**

FUSIONE del 03/05/1986 n. B.3542. I/1986 in atti dal 19/04/1990

CODICE FISCALE [redacted]\*

DIRITTI E ONERI REALI

Comproprietario fino al 20/05/2004  
Comproprietario fino al 20/05/2004

Per ulteriori variazioni richiedere le visure storiche dei seguenti immobili soppressi, originari del precedente:  
- foglio 23 particella 125 subalterno 2  
- foglio 23 particella 126 subalterno 1.

Rilasciata da: Servizio Telematico

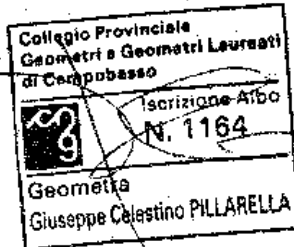

# Visura per immobile

## Situazione degli atti informatizzati al 24/01/2011

**Dati della richiesta**  
 Comune di CAMPOPIETRA ( Codice: B528)  
 Provincia di CAMPOBASSO  
**Catasto Fabbricati**  
 Foglio: 23 Particella: 126 Sub.: 2  
**Unità immobiliare**

N.	DATI IDENTIFICATIVI				DATI DI CLASSAMENTO			Rendita	DATI DERIVANTI DA		
	Sezione	Foglio	Particella	Sub	Zona	Micro	Categoria			Classe	Consistenza
1	Urbania	23	126	2	Cens.	Zona	C/2	2	7 m <sup>2</sup>	Euro 7,23 L. 14.000	(Impianto atecanografico del 30/06/1987)

Indirizzo: VIA NEVIERA n. 12 piano. 81014

**INTESTATI**

N. 1 [redacted] nato il [redacted] il [redacted] **DATI ANAGRAFICI**

**CODICE FISCALE**  
 [redacted]

**DIRITTI ONERI REALI**  
 (1) Proprietà per 1/2 in regime di comunione dei beni con [redacted]  
 (1) Proprietà per 1/2 in regime di comunione dei beni con [redacted]

**DATI DERIVANTI DA**

ISTRUMENTO (ATTO PUBBLICO) del 20/05/2004 Nota presentata con Modello Unico n. 4503 - I/2004 in atti dal 26/05/2004 Repertorio n. : 75694 Rogante: [redacted]  
 Sede: CAMPOBASSO COMPRAVENDITA

Rilasciata da: Servizio Telematico

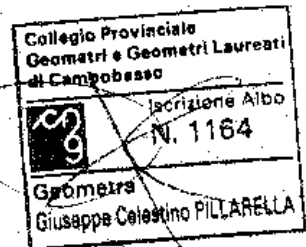



MINISTERO DELLE FINANZE  
DIREZIONE GENERALE DEL CATASTO E DEI SERVIZI TECNICI ERARIALI

Mod. P. (Nuovo Catasto Edilizio Urbano)

Lire  
150

# NUOVO CATASTO EDILIZIO URBANO

IN PRESENTAZIONE DEL

Planimetria dell'immobile situato nel Comune di CAMPOPIETRA

Ditta ~~\_\_\_\_\_~~ e ~~\_\_\_\_\_~~ nato a ~~\_\_\_\_\_~~ il ~~\_\_\_\_\_~~ 19~~\_\_\_\_\_~~ a. s. s. m. n. o.  
Via VICO I NEVIERA n. 10  
per i propri diritti.

Allegata alla dichiarazione presentata all'Ufficio Tecnico Erariale di CAMPOBASSO

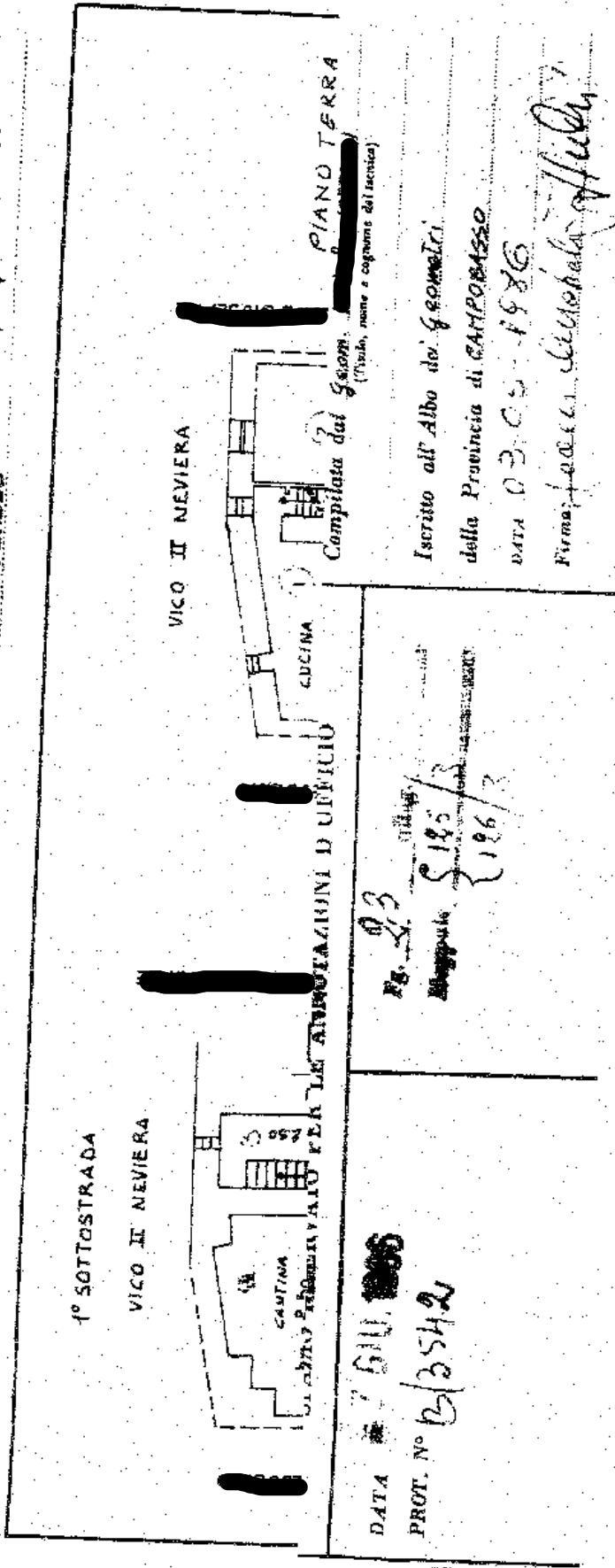

Fig. 2/3  
Mappale { 195/3  
          { 196/3

DATA 27 GIU. 1986  
PROT. N° 2/3542

Iscritto all'Albo dei Geometri  
della Provincia di CAMPOBASSO  
DATA 03.05.1986  
Firma: *Giuseppe Pillarella*

Collegio Provinciale  
Geometri e Geometri Laureati  
di Campobasso

Inscrizione Albo  
N. 1164

Geometra  
Giuseppe Celestino PILLARELLA



MINISTERO DELLE FINANZE

DIREZIONE GENERALE DEL CATASTO E DEI SERVIZI TECNICI ERARIALI

**ACCERTAMENTO GENERALE DELLA PROPRIETA' IMMOBILIARE URBANA**  
(R. DECRETO LEGGE 13 APRILE 1939 - XVII N° 652)

Planimetria degli immobili urbani denunciati con la Scheda N° 18225541  
Comune **Campobasso** Ditta **[REDACTED]**  
Via **Vico E. Meliviera 4/12**

in Seguire: **[REDACTED]** nome, patronimico del suo primo intestatario

Situazione al 1/2/01/2011 - Comune di C

anno: S1



03738325

SCALA di 1:1000

Compilata da: **[Signature]**  
(Titoli, nome e cognome del tecnico)  
iscritto all'Albo de **[Signature]**  
della Provincia di **[Signature]**  
Data **[Signature]** Firma **[Signature]**

Catasto Provinciale Geometri e Geometri Laureati di Campobasso	
	Iscrizione Albo N. 1164
Geometra Giuseppe Celestino PILLARELLA	

ACCERTAMENTO GENERALE DELLA  
PROPRIETA' IMMOBILIARE URBANA  
R.D.L. 13 aprile 1939-XVII, n. 652

COMUNE

**CAMPOBASSO**

Talloncino di riscontro  
DELLA

SCHEDA NUMERO

**18225541**

**AVVERTENZA:** Il presente  
talloncino deve essere incollato a  
cura del dichiarante sulla plani-  
metria (proporzionata la unità im-  
mobiliare denunciata con la pre-  
sente scheda) da presentare in  
scritta dell'articolo 7 del R. D. L.  
13 aprile 1939-XVII, n. 652.