

Estratto di mappa catastale

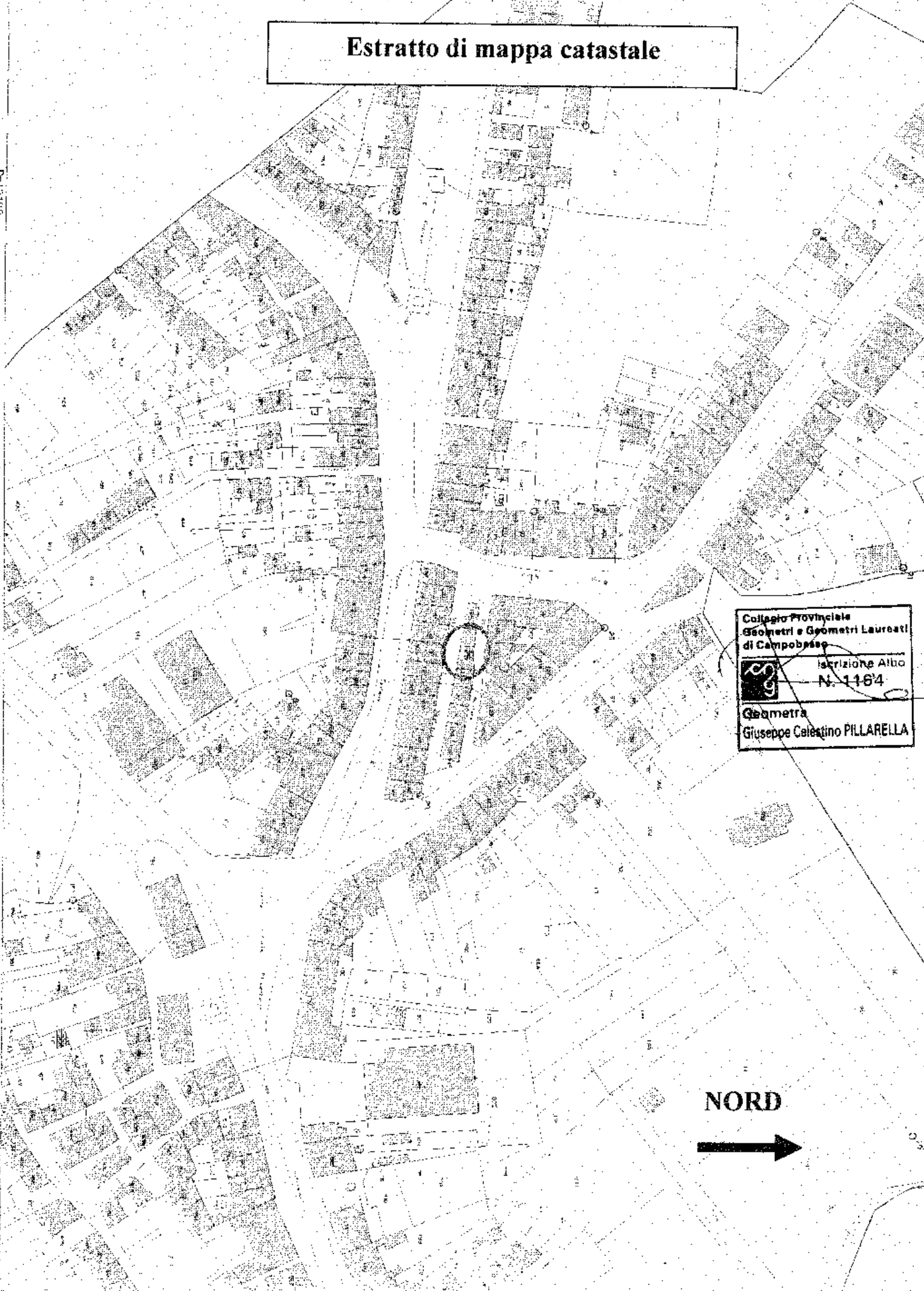

Collegio Provinciale
Geometri e Geometri Laureati
di Campobasso

Iscrizione Albo
N. 1164

Geometra
Giuseppe Celestino PILLARELLA

NORD

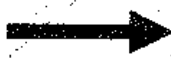

Part. 10560

Part. 10560

Ortocolor



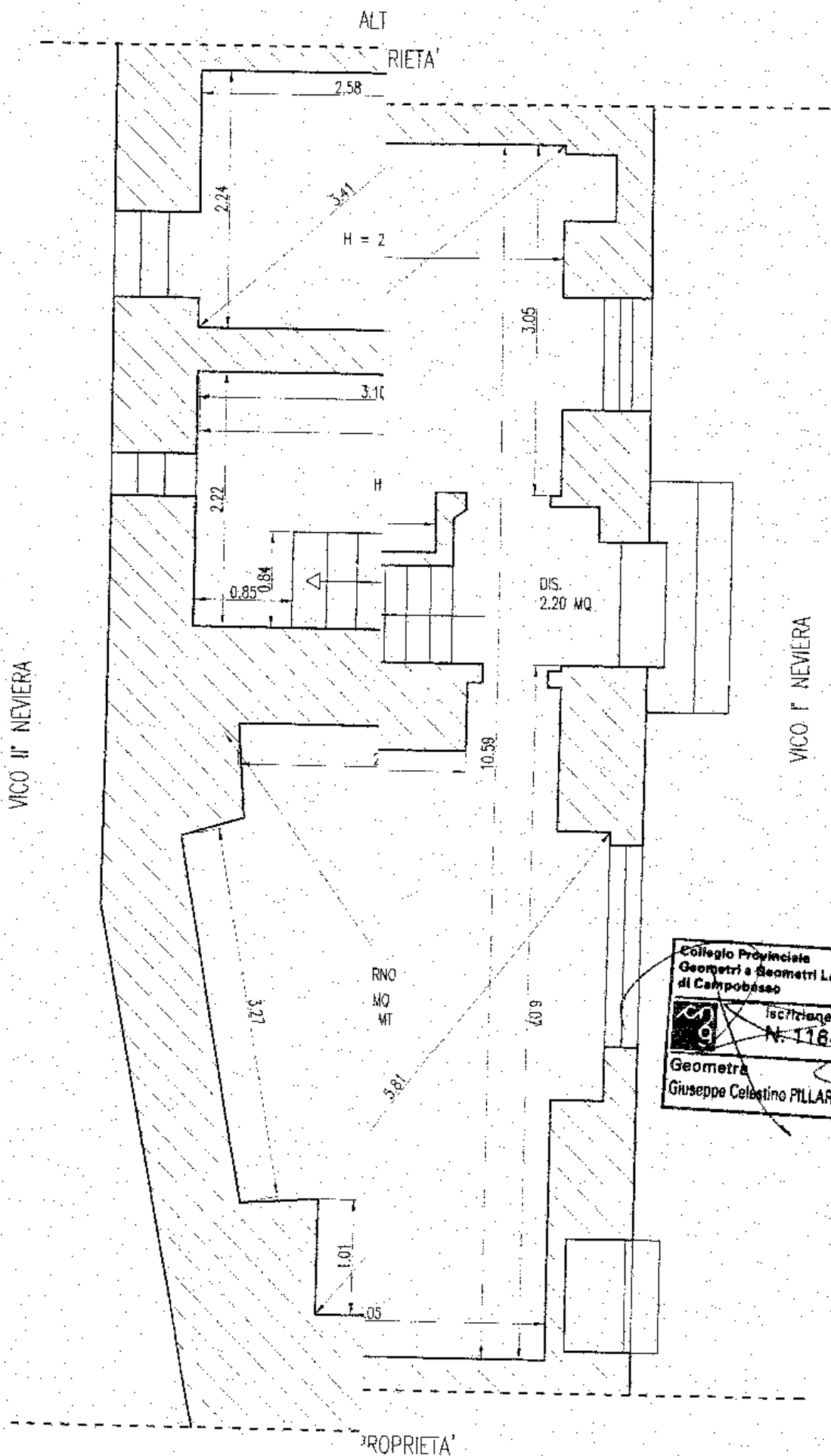

Collegio Provinciale
Geometri e Geometri Laureati
di Campobasso
Iscrizione Albo
N. 1184
Geometra
Giuseppe Celestino PILLARELLA

IMMOBILE IN VICO I' - VIA NEVIERA N.10-12 - CAMPOCIETRA (CB)

Pianta Piano Terra

scala 1:50

VICO T. NEVERA

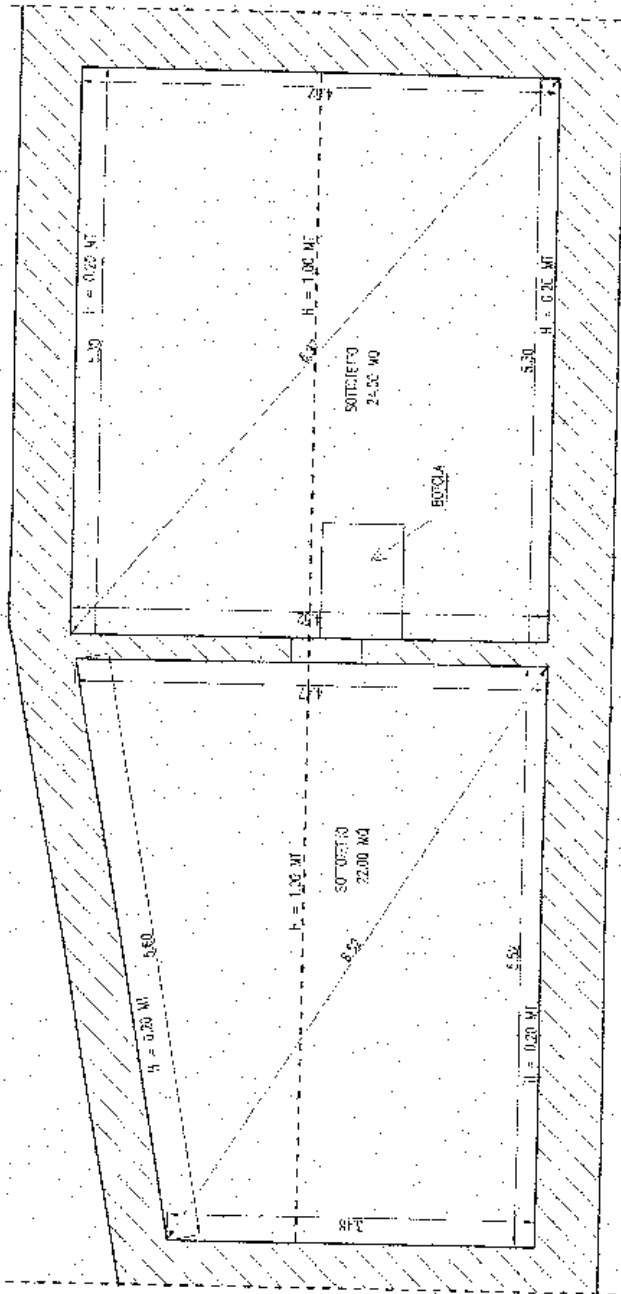

ALTA PROPRIETA'

ALTA PROPRIETA'

VICO T. NEVERA

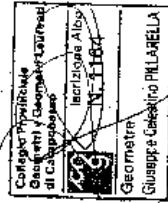

ALTRA PROPRIETA'

VICO I' NEVERA

VICO I' NEVERA

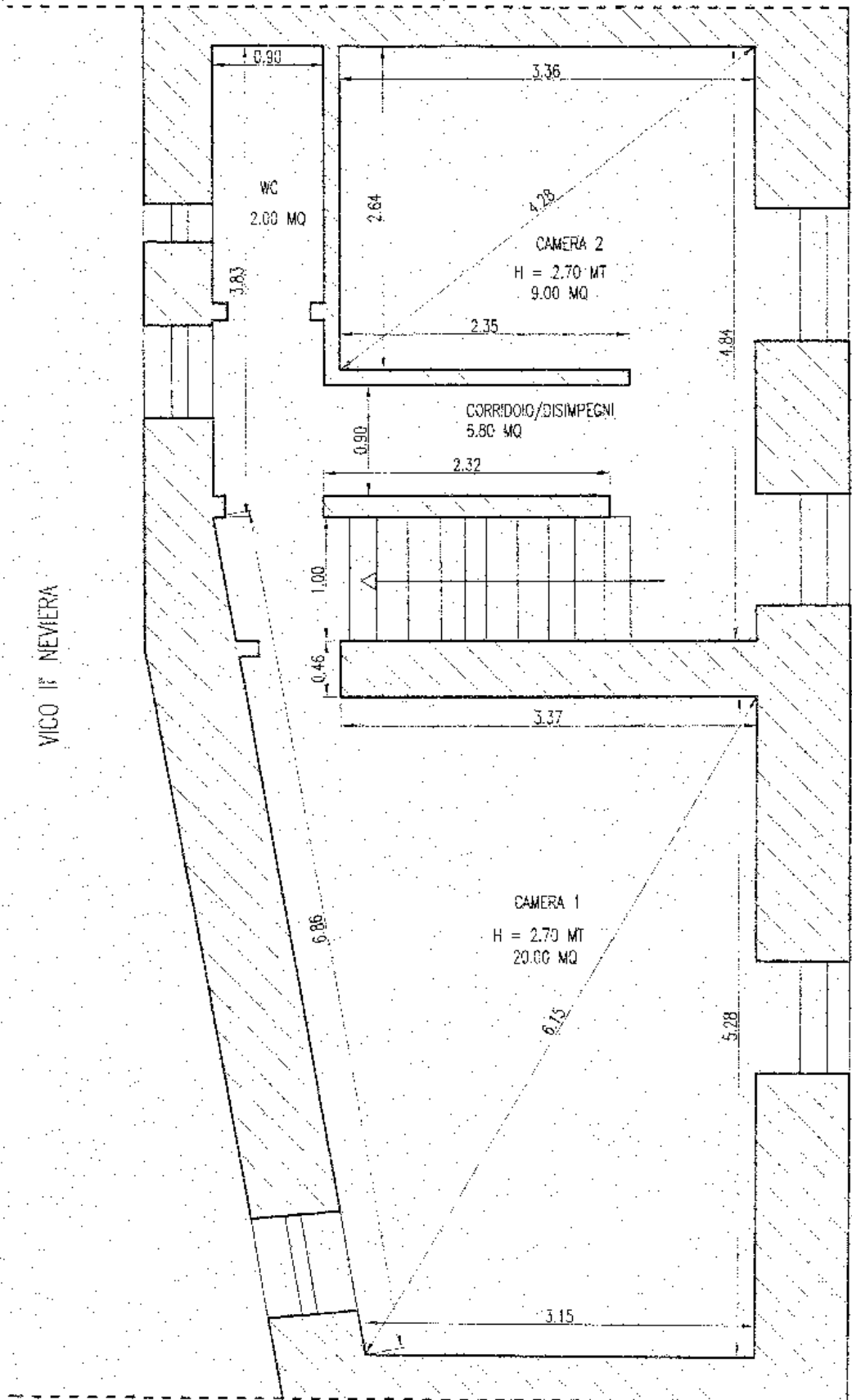

ALTRA PROPRIETA'

ALTRA PROPRIETA'

VICO II' NEVIERA

VICO I' NEVIERA

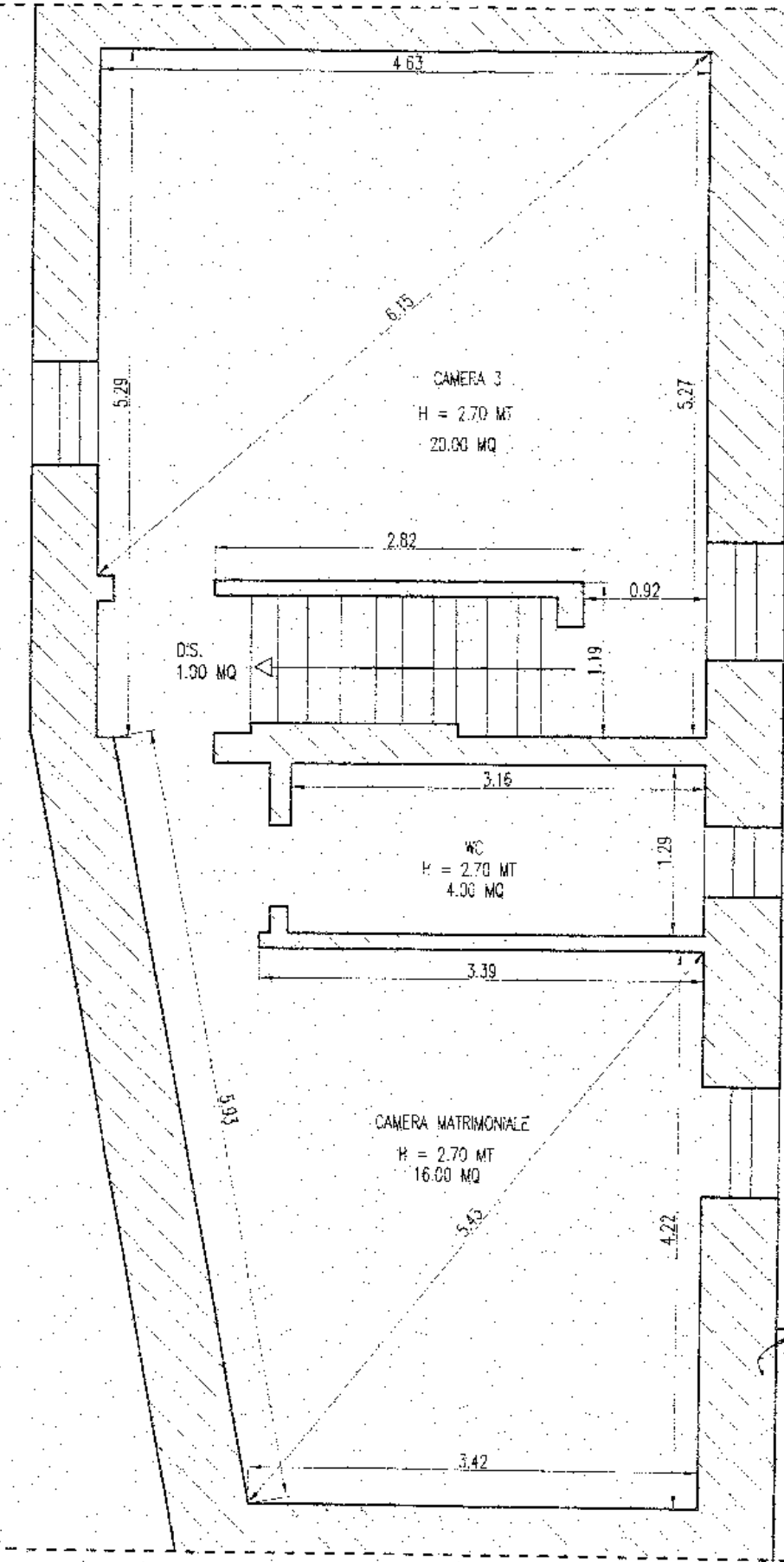

Collegio Provinciale
Geometri e Geometri Laureati
di Campobasso

Iscrizione Albo
N. 1164

Geometra
Giuseppe Celestino PILLARELLA

ALTRA PROPRIETA'

VICO II° NEVERA

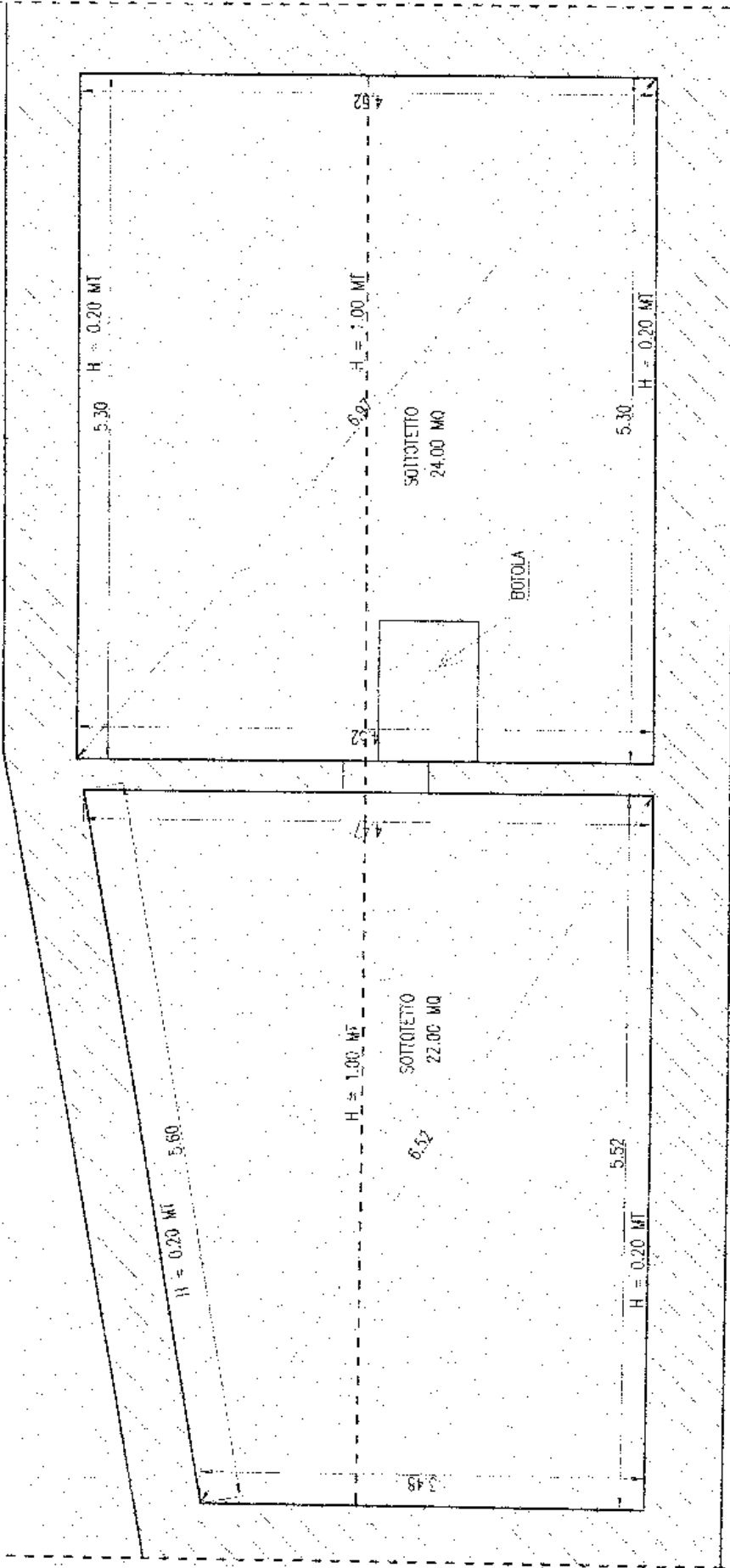

ALLEGATO C

VISURE CATASTALI

PLANIMETRIE CATASTALI

Visura storica per immobile

Situazione degli atti informatizzati dal 01/01/1975 al 24/01/2011

Data: 24/01/2011 - Ora: 11.09.03
 Segue
 Visura n.: T132032 Pag: 1

Dati della richiesta
 Comune di CAMPOPIETRA (Codice: B528)
 Provincia di CAMPOBASSO
 Foglio: 23 Particella: 125 Sub.: 3

- INTESTATI
1. [redacted] nato a [redacted] il [redacted]
 2. [redacted] nato a [redacted] il [redacted]

(1) Proprietà per 1/2 in regime di comunione dei beni con [redacted]
 (1) Proprietà per 1/2 in regime di comunione dei beni con [redacted]

Unità immobiliare dal 01/01/1994

N.	DATI IDENTIFICATIVI				DATI DI CLASSAMENTO				Rendita	DATI DERIVANTI DA	
	Sezione Urbana	Foglio	Particella	Sub	Zona	Micro	Categoria	Classe			Consistenza
1	Urbanica	23	125	3	Cens.	Zona	A/6	4	8 vani	Euro 244.59 L. 473.609	VARIAZIONE del 01/01/1994 VARIAZIONE DEL QUADRO TARIFFARIO
Indirizzo Notifica											

Situazione dell'unità immobiliare dal 01/01/1992

N.	DATI IDENTIFICATIVI				DATI DI CLASSAMENTO				Rendita	DATI DERIVANTI DA	
	Sezione Urbana	Foglio	Particella	Sub	Zona	Micro	Categoria	Classe			Consistenza
1	Urbanica	23	125	3	Cens.	Zona	A/6	4	8 vani	L. 592.000	VARIAZIONE del 01/01/1992 VARIAZIONE DEL QUADRO TARIFFARIO
Indirizzo Notifica											

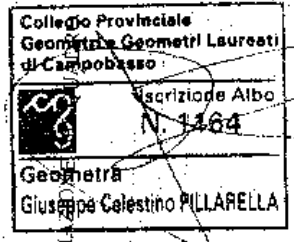

Visura storica per immobile

Situazione degli atti informatizzati dal 01/01/1975 al 24/01/2011

Situazione dell'unità immobiliare dal 03/05/1986

DATI IDENTIFICATIVI

Sezione	Foglio	Particella	Sub	Zona	Micro	Categoria	Classe	Consistenza	DATA DI CLASSAMENTO
Urbana	23	125	3	Cens. Zona	A/6	4	8 vani		

Rendita

L. 768

Indirizzo
Notifica

VIA NEVIGRA n. 10 piano: T1-2-S1

Mod.58

Partita 1000139

DATI DERIVANTI DA

FUSIONE del 03/05/1986 n. B/3542. I/1986 in atti dal 19/04/1990

Situazione degli intestati dal 20/05/2004

DATI ANAGRAFICI

1. [redacted] nato a [redacted] il [redacted]
2. [redacted] nata a [redacted] il [redacted]

CODICE FISCALE [redacted]*

[redacted]

DIRITTI E ONERI REALI

(1) Proprietà per 1/2 in regime di comunione dei beni con [redacted]
(1) Proprietà per 1/2 in regime di comunione dei beni con [redacted]

DATI DERIVANTI DA

ISTRUMENTO (ATTO PUBBLICO) del 20/05/2004 Nota presentata con Modello Unico n. 4563. I/2004 in atti dal 26/05/2004 Repertorio n. 75694 Rogante: [redacted]
Sede: CAMPOBASSO COMPRAVENDITA

DATI ANAGRAFICI

1. [redacted] C/CLASCUONO PER I PROPRI DIRITTI nato [redacted] il [redacted]
2. [redacted] nata a [redacted] il [redacted]

CODICE FISCALE [redacted]*

[redacted]

DIRITTI E ONERI REALI

Comproprietario fino al 20/05/2004
Comproprietario fino al 20/05/2004

DATI DERIVANTI DA

FUSIONE del 03/05/1986 n. B.3542. I/1986 in atti dal 19/04/1990

Per ulteriori variazioni richiedere le visure storiche dei seguenti immobili soppressi, originari del precedente:
- foglio 23 particella 125 subalterno 2
- foglio 23 particella 126 subalterno 1.

Rilasciata da: Servizio Telematico

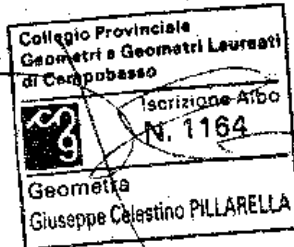

Visura per immobile
 Situazione degli atti informatizzati al 24/01/2011

Dati della richiesta
 Comune di CAMPOPIETRA (Codice: B528)
 Provincia di CAMPOBASSO
 Foglio: 23 Particella: 126 Sub.: 2

Unità immobiliare

N.	DATI IDENTIFICATIVI				DATI DI CLASSAMENTO			Rendita	DATI DERIVANTI DA		
	Sezione	Foglio	Particella	Sub	Zona	Micro	Categoria			Classe	Consistenza
1	Urbania	23	126	2	Cens.	Zona	C/2	2	7 m ²	Euro 7,23 L. 14.000	(impianto atecanografico del 30/06/1987)

Indirizzo
 VIA NEVIERA n. 12 piano. 810

INTESTATI

N. 1 [redacted] nato il [redacted] il [redacted] VIA NEVIERA n. 12 piano. 810

2 [redacted] nato il [redacted] il [redacted] VIA NEVIERA n. 12 piano. 810

DATI DERIVANTI DA

CODICE FISCALE

[redacted]
 [redacted]

DIRITTI ONERI REALI

(1) Proprietà per 1/2 in regime di comunione dei beni con [redacted]
 (1) Proprietà per 1/2 in regime di comunione dei beni con [redacted]

ISTRUMENTO (ATTO PUBBLICO) del 20/05/2004 Nota presentata con Modello Unico n. 4503 - I/2004 in atti dal 26/05/2004 Repertorio n. : 75694 Rogante: [redacted]
 Sede: CAMPOBASSO COMPRAVENDITA

Rilasciata da: Servizio Telematico

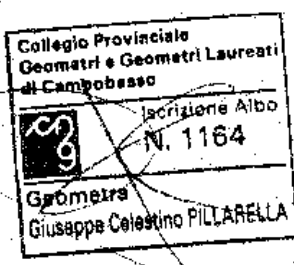



MINISTERO DELLE FINANZE
DIREZIONE GENERALE DEL CATASTO E DEI SERVIZI TECNICI ERARIALI

Mod. P. (Nuovo Catasto Edilizio Urbano)

Lire
150

NUOVO CATASTO EDILIZIO URBANO

IN PRESENTAZIONE DEL

Planimetria dell'immobile situato nel Comune di CAMPOPIETRA

Ditta ~~_____~~ e ~~_____~~ nato a ~~_____~~ il ~~_____~~ 19~~_____~~ a. s. s. m. n. o.
Via VICO I NEVIERA n. 10
per i propri diritti.

Allegata alla dichiarazione presentata all'Ufficio Tecnico Erariale di CAMPOBASSO

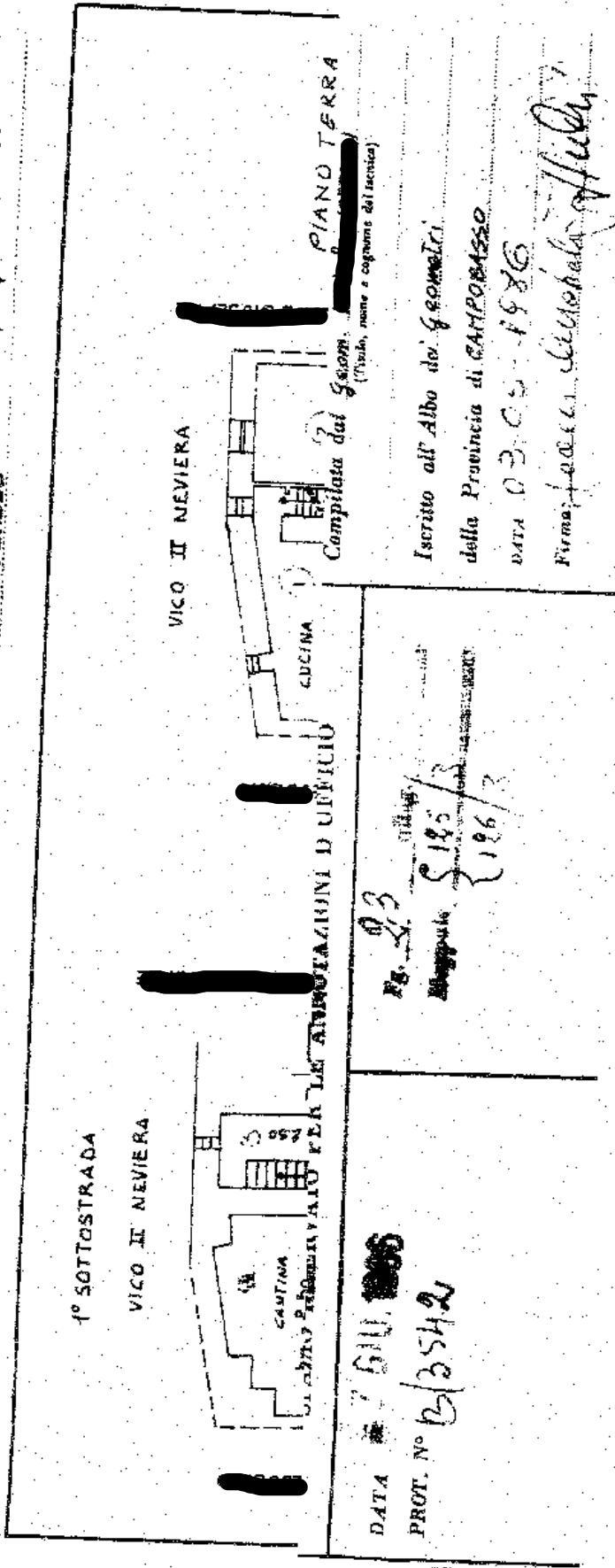

Fig. 2/3
Mappale { 185/3
 { 186/3

DATA 27 GIU. 1986
PROT. N° 2/3542

Iscritto all'Albo dei Geometri
della Provincia di CAMPOBASSO
DATA 03.05.1986
Firma: *Giuseppe Pillarella*

Collegio Provinciale
Geometri e Geometri Laureati
di Campobasso

Inscrizione Albo
N. 1164

Geometra
Giuseppe Celestino PILLARELLA



MINISTERO DELLE FINANZE

DIREZIONE GENERALE DEL CATASTO E DEI SERVIZI TECNICI ERARIALI

ACCERTAMENTO GENERALE DELLA PROPRIETA' IMMOBILIARE URBANA
(R. DECRETO LEGGE 13 APRILE 1939 - XVII N° 652)

Planimetria degli immobili urbani denunciati con la Scheda N° 18225541
Comune Campobasso Ditta [redacted]
Via Vico E. Meliviera 4/10

in Seguire: [redacted] nome, patronimico del suo primo intestatario

Situazione al 1/2/01/2011 - Comune di C

anno: S1



03738325

SCALA di 1:1000

Compilata da: [signature]
(Titoli, nome e cognome del tecnico)
iscritto all'Albo de [signature]
della Provincia di [signature]
Data [signature] Firma [signature]

Collegio Provinciale Geometri e Geometri Laureati di Campobasso

Iscrizione Albo N. 1164

Geometra Giuseppe Celestino PILLARELLA

ACCERTAMENTO GENERALE DELLA PROPRIETA' IMMOBILIARE URBANA

R. D. L. 13 aprile 1939 - XVII, n. 652

COMUNE CAMPOBASSO

Talloncino di riscontro DELLA

SCHEDA NUMERO 18225541

AVVERTENZA: Il presente talloncino deve essere incollato a cura del dichiarante sulla planimetria (proporzionata la unità immobiliare denunciata con la presente scheda) da presentare ai sensi dell'articolo 7 del R. D. L. 13 aprile 1939 - XVII, n. 652.