

**Agenzia delle Entrate
CATASTO FABBRICATI
Ufficio Provinciale di
Padova**

Dichiarazione protocollo n. PD0197782 del 15/10/2015 Planimetria di u.i.u. in Comune di Padova Via Anfossi Augusto civ. 7	
Identificativi Catastali: Sezione: Foglio: 72 Particella: 277 Subalterno: 1	Compilata da: Zanatta Enio Iscritto all'albo: Geometri Prov. Treviso N. 02843

Scheda n. 1 Scala 1:200

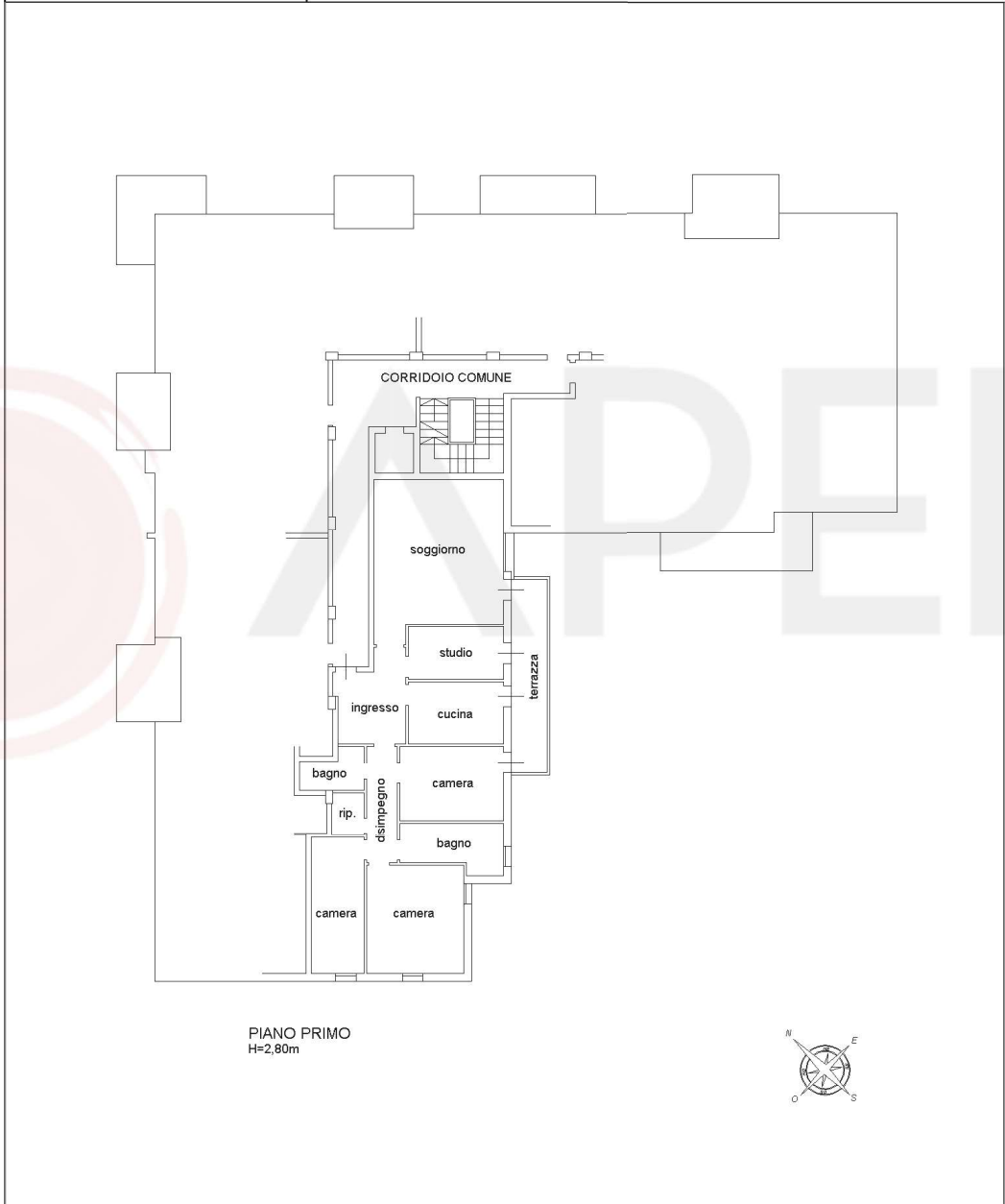

layer 01

Catasto dei Fabbricati - Situazione al 10/11/2023 - Comune di PADOVA (G224) - < Foglio 72 - Particella: 277 - Subalterno 1 -
VirtualeDaSIBOLDANUNOSISKNEP#sso#B: ARUBAPEC S.P.A., NG CA 3 Serial#: 693f121f696316790a98662c86e7fcd



MINISTERO DELLE FINANZE

Mod. A (Nuovo Catasto Edilizio Urbano)

DIREZIONE GENERALE DEL CATASTO E DEI SERVIZI TECNICI ERARIALI

NUOVO CATASTO EDILIZIO URBANO

(R. DECRETO-LEGGE 15 APRILE 1939, N. 652)

Planimetria dell'immobile situato nel Comune di PADOVA Via CONFALONERI

Ditta

Allegata alla dichiarazione presentata all'Ufficio Tecnico Erariale di PADOVA Scheda N.°

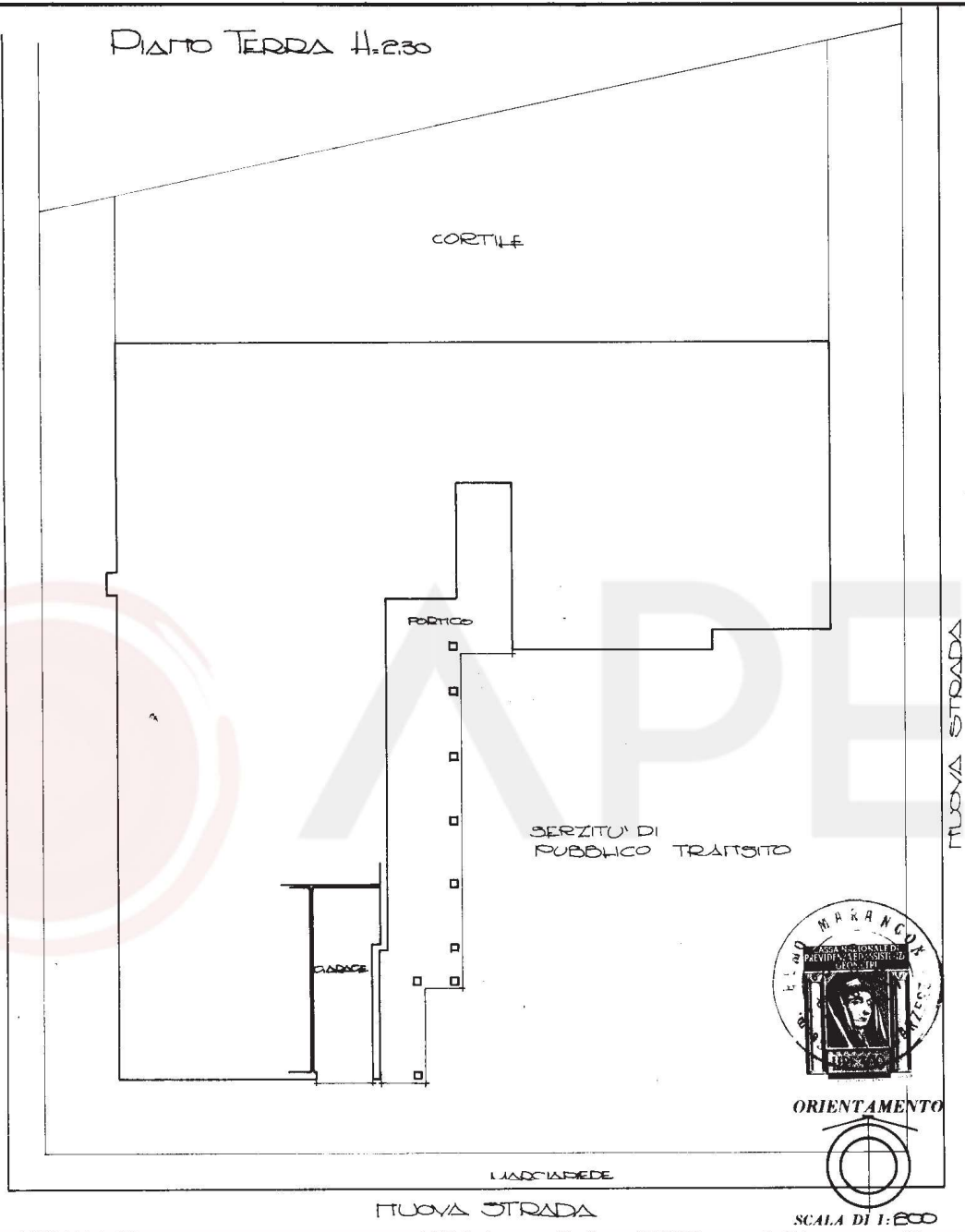

ORIENTAMENTO

SCALA DI 1:200

SPAZIO RISERVATO PER LE ANNOTAZIONI D'UFFICIO

DATA
PROT. N.°

22.06.1977
3508



Compilata dal

GEOM. REMO MIRANCONI (Titolo, nome e cognome del tecnico)

Iscritto all'Albo dei GEOMETRI

della Provincia di PADOVA

DATA 15. maggio 1977

Firma:

