

Agenzia del Territorio
CATASTO FABBRICATI
Ufficio Provinciale di
Padova

Dichiarazione protocollo n. PD0247144 del 22/10/2004

Planimetria di u.i.u. in Comune di Casale Di Scodosia

Via Papa Giovanni Xxiii

civ.

Identificativi Catastali:

Sezione:

Foglio: 5

Particella: 1473

Subalterno: 2

Compilata da:

Saoncella Stefano

Iscritto all'albo:
Architetti

Prov. Padova

N. 1128

da n. 1 Scala 1:200

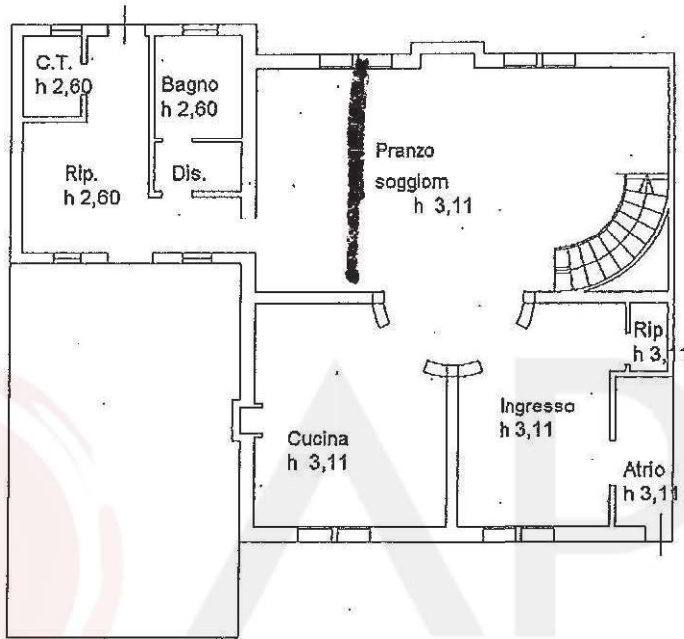

PIANO TERRA

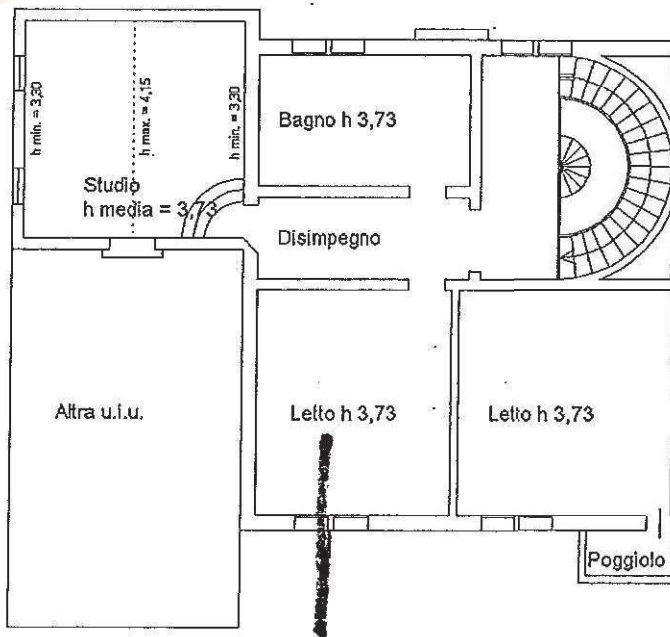

PIANO PRMO

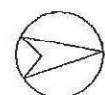

NORD

Agenzia del Territorio
CATASTO FABBRICATI
Ufficio Provinciale di
Padova

ELABORATO PLANIMETRICO

Elaborato da:
Ingegnere Concetta Stefano
Isoritto all'albo:
Ingegnere Schitetti
Prov. Padova N. 1128

Comune di Casale Di Scodosia

Foglio: 5 Particella: 1473

Protocollo n. PD0247144 del 22/10/2004

Tipo Mappale n. 214217 del 17/09/2004

Scala 1 : 500

Dimostrazione grafica dei subalterni

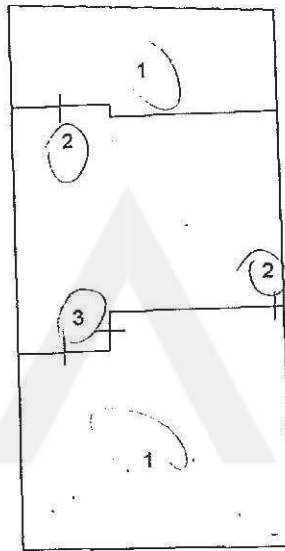

PIANO TERRA CON CORTILE

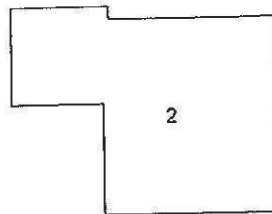

PIANO PRIMO



Ultima Planimetria in atti

**Agenzia del Territorio
CATASTO FABBRICATI
Ufficio Provinciale di
Padova**

Dichiarazione protocollo n. PD0247144 del 22/10/2004	
Planimetria di u.i.u. in Comune di Casale Di Scodosia	
Via Papa Giovanni Xxiii civ.	
Identificativi Catastali:	Compilata da: Saoncella Stefano
Sezione:	Isritto all'albo: Architetti
Foglio: 5	Prov. Padova
Particella: 1473	N. 1128
Subalterno: 3	

scheda n. 1 Scala 1:200

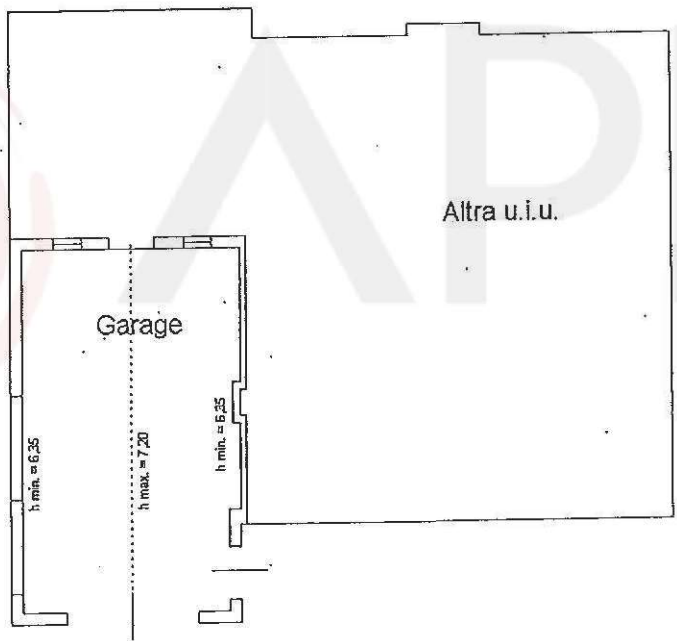

PIANO TERRA

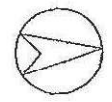

NORD

VIA PAPA GIOVANNI XXIII piano: T;

Ultima Planimetria in atti