



**Agenzia del Territorio
CATASTO FABBRICATI
Ufficio Provinciale di
Firenze**

Dichiarazione protocollo n° F10293044 del 23/08/2007 Planimetria di u.i.u. in Comune di Reggello Via San Giovenale civ. 73	
Identificativi Catastali: Sesione: Foglio: 87 Particella: 129 Subalterno: 501	Compilata da: Tognaccini Francesca Iscritto all'albo: Geometri Prov. Firenze N. 4332

Scheda n. 1 Scala 1:200

PIANTA PIANO TERRA

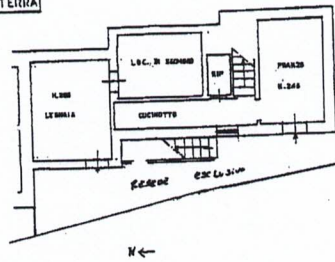

PIANTA PIANO PRIMO

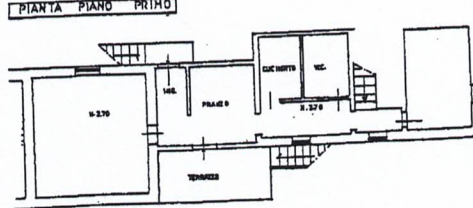

Planimetria assente — attribuzione di RC presunta

Ultima planimetria in atti

Data: 10/08/2018 - n. T118650 - Richiedente: CRNGRL66C15D612B

Totale schede: 1 - Formato di acquisizione: A4(210x297) - Formato stampa richiesto: A4(210x297)