

**Agenzia del Territorio
CATASTO FABBRICATI
Ufficio Provinciale di
Siracusa**

Dichiarazione protocollo n. SR0229317 del 14/10/2009

Planimetria di u.i.u. in Comune di Francofonte

Via Regina Margherita

civ. 25

Identificativi Catastali:

Sezione:
Foglio: 57
Particella: 6030
Subalterno: 3

Compilata da:
Impelluso Lea

Iscritto all'albo:
Architetti

Prov. Siracusa

N. 607

Scheda n. 1

Scala 1:200

PIANTA PIANO TERRA

H= ml 2.75

VICO
PARISI



VIA R. MARGHERITA

PIANTA PIANO PRIMO

H= ml 2.95

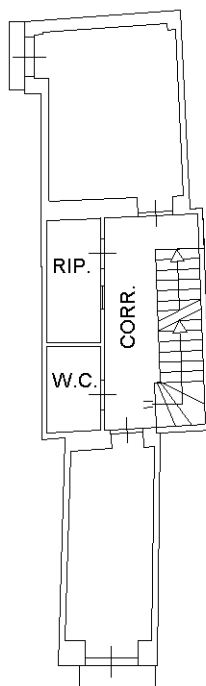

PIANTA PIANO SECONDO

Hm= ml 3.50

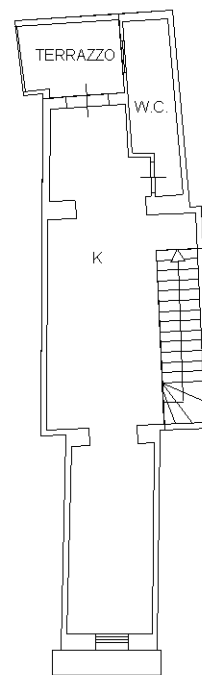

Catasto dei Fabbricati - Situazione al 19/07/2019 - Comune di FRANCOFONTE (D768) - < Foglio: 57 - Particella: 6030 - Subalterno: 3 >
VIA REGINA MARGHERITA n. 25, VICOLO SEBASTIANO PARISI n. 20 piano: T-1-2;

Ultima planimetria in atti