



N 1 50000

U=-33500

1 foglio di 10 1556

Comune: PESARO
Foglio: 41

Scala originale: 1:2000
Dimensione cornice: 78.000 x 966.000 metri

2 Fog. 2081 17-02-80
Prot. n. 1307581/2081

ELABORATO PLANIMETRICO		Agenzia del Territorio CATASTO FABBRICATI Ufficio Provinciale di Teramo	
Compilato da: Torrieri Pietro Elio			
Iscritto all'albo: Architetti			
Prov. Teramo N. 112			
Comune di Teramo		Protocollo n. 000073329 del 22/05/2003	
Sezione: Foglio: 44	Particella: 1556	Tipo Mappale n. 1000 del 29/04/2003	
Dimostrazione grafica dei subalterni		Scala 1 : 500	

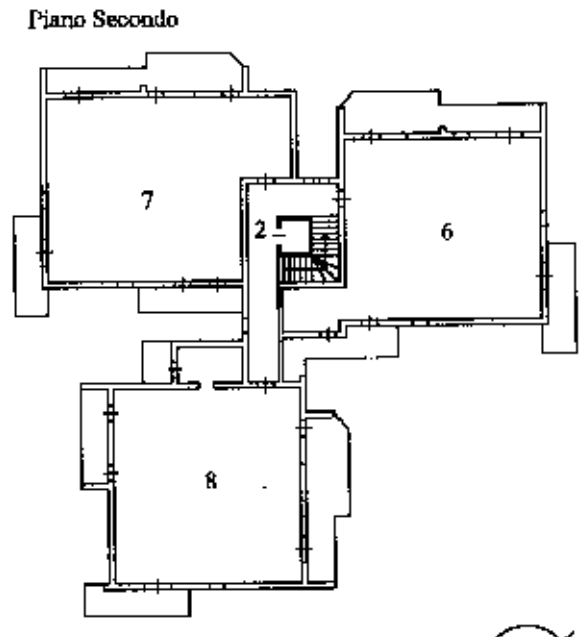
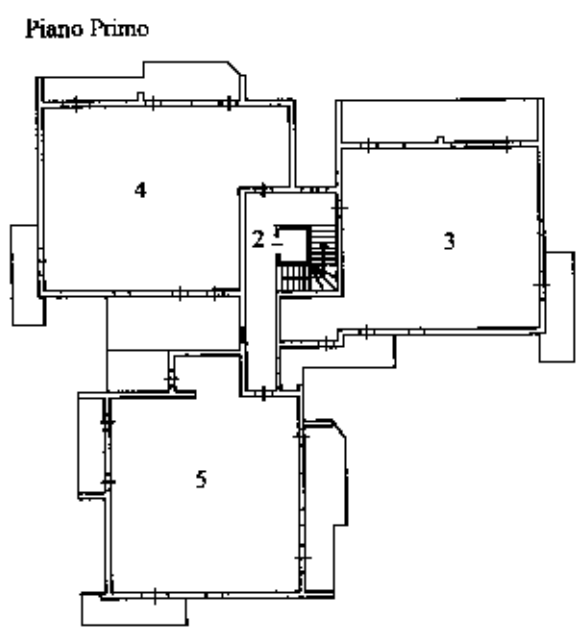
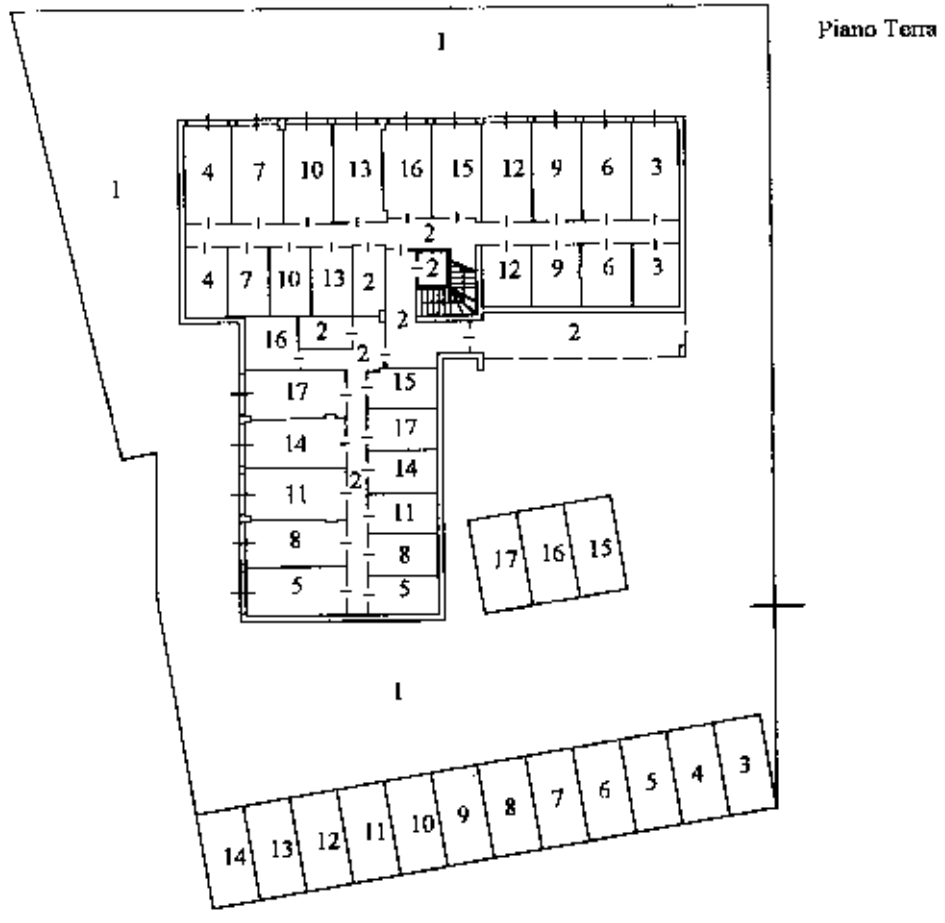

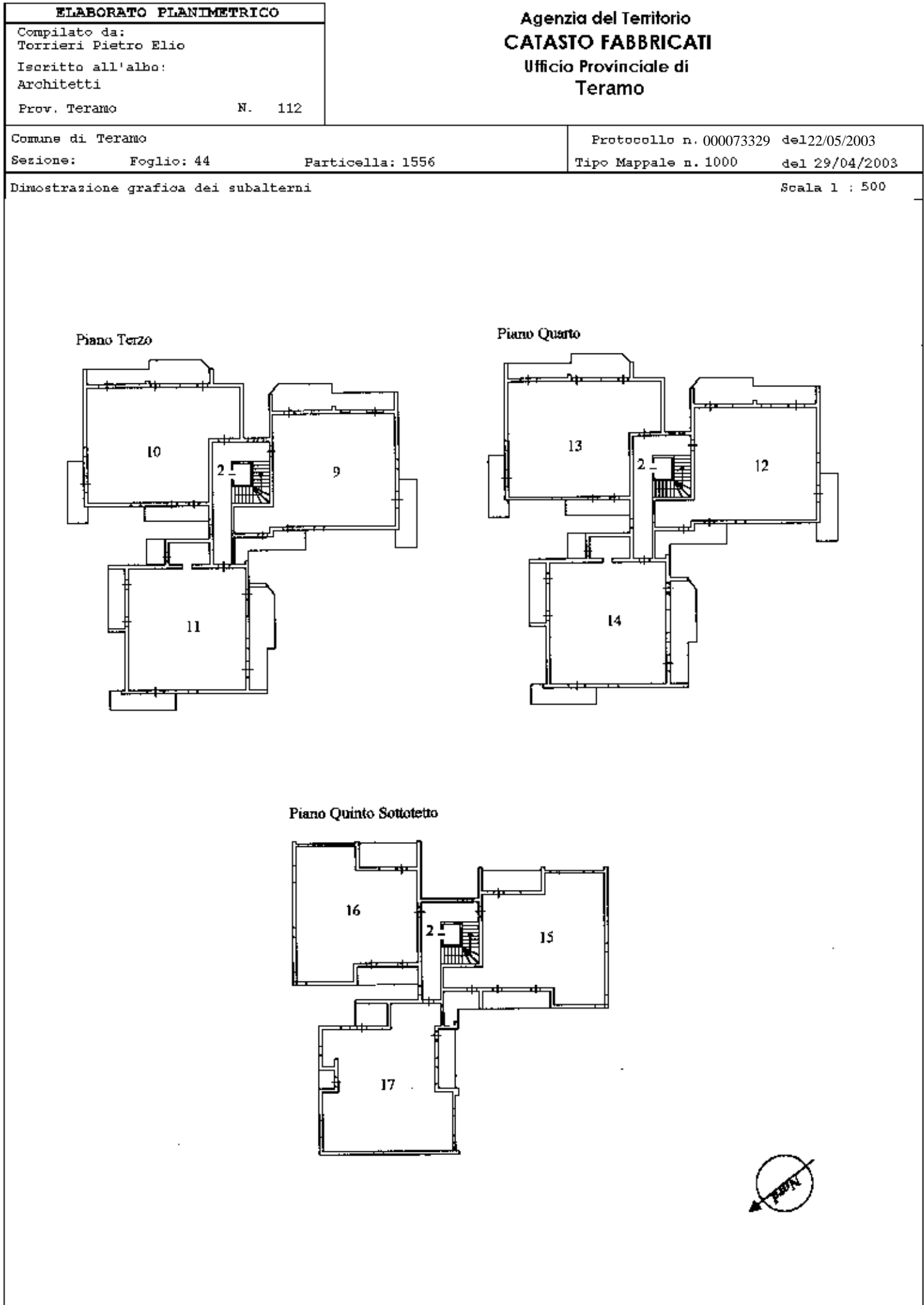

**Agenzia del Territorio
CATASTO FABBRICATI
Ufficio Provinciale di
Teramo**

Dichiarazione protocollata n. 000073329 del 22/05/2003

Planimetria di u.i.u. in Comune di Teramo

Via Carmine Gentile San Nicolo' A T.

civ.

Identificativi Catastali:

Sezione:

Foglio: 44

Particella: 1556

Subalterno: 4

Compilata da:
Torrieri Pietro Elio

Iscritto all'albo:
Architetti

Prov. Teramo

N. 112

Scheda n. 1

Scala 1:200

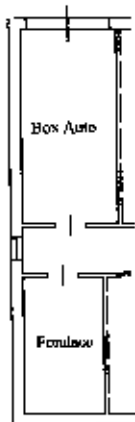

Piano Terra h = 2.70

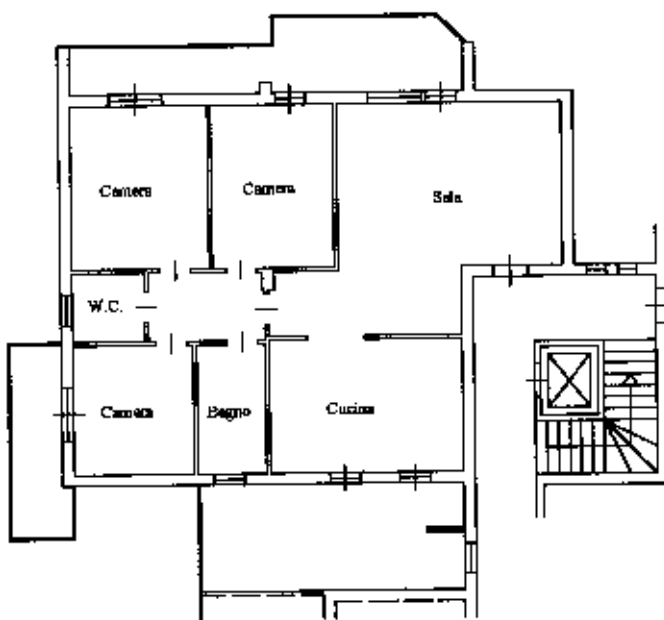
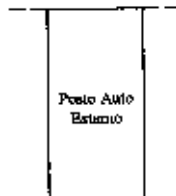

Piano Primo h = 2.70



Ultima planimetria in atti

Catasto dei Fabbricati - Situazione al 09/02/2021 - Comune di TERAMO (L.103) - < Foglio: 44 - Particella: 1556 - Subalterno: 4 >
VIA CARMINE GENTILE piano: 1-T interno: 2;