VISTA SATELLITARE
Comune di Teramo
Via Carmine Gentile

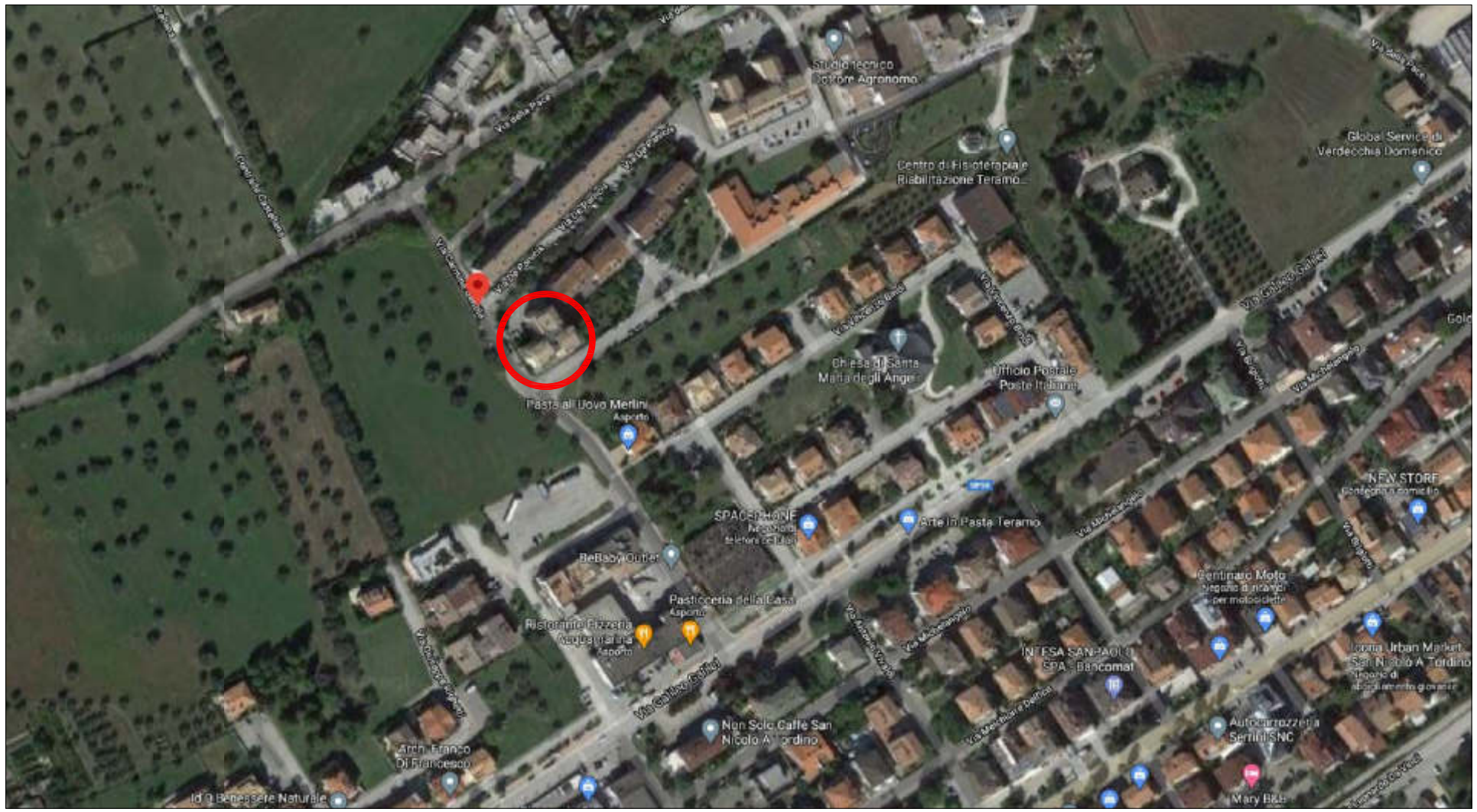

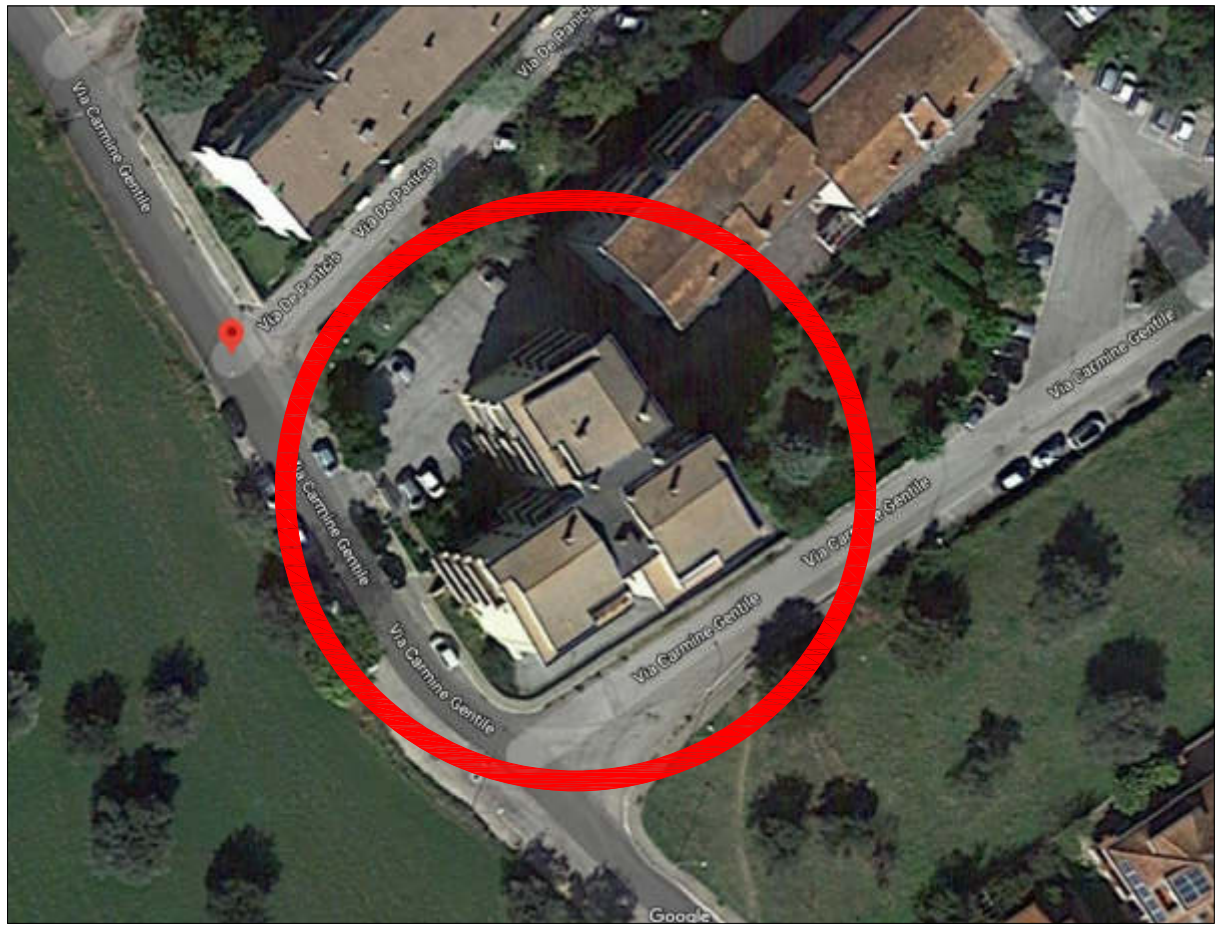

TRIBUNALE DI TERAMO

ESECUZIONE IMMOBILIARE - R.G. n° 155/2020

COMUNE di TERAMO

Orientamento

Nord

L'Esperto Estimatore
(Ing. Claudio Reginelli)

ORDINE DEGLI INGEGNERI TERAMO
1360 REGINELLI dott. CLAUDIO
INGEGNERE CIVILE E AMBIENTALE