

**Agenzia del Territorio
CATASTO FABBRICATI
Ufficio Provinciale di
Palermo**

Dichiarazione protocollo n. PA0166897 del 06/06/2006

Planimetria di u.i.u. in Comune di Carini

Via Sturzo Don Luigi

civ. SNC

Identificativi Catastali:

Sezione:

Foglio: 26

Particella: 3179

Subalterno: 29

Compilata da:

Puleo Andrea

Iscritto all'albo:

Geometri

Prov. Palermo

N. 3431

Scheda n. 1

Scala 1:200

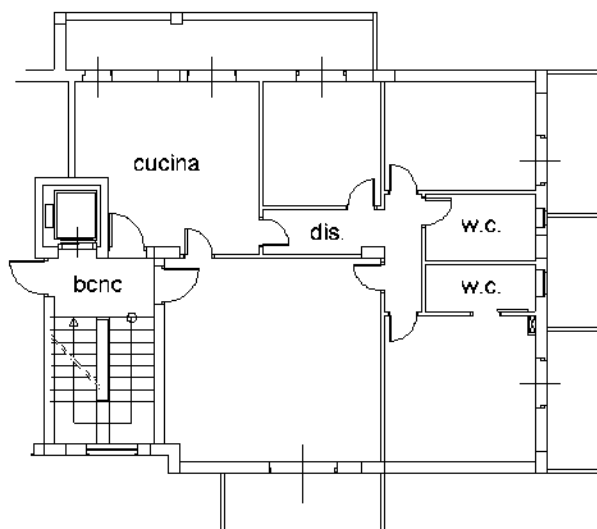

PIANTA PIANO SECONDO

H. mt. 3.00

Via Don Luigi Sturzo

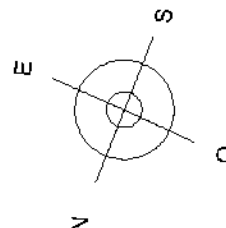

Ultima planimetria in atti

Catasto dei Fabbricati - Situazione al 08/01/2023 - Comune di CARINI(B780) - < Foglio 26 - Particella 3179 - Subalterno 29 >
Firmato **DR. GIUSEPPE ABENELI** (CA) **ARZACEMERINO** (CA) **DR. ARDUBAPEC** EU QUALIFIED CERTIFICATES CA G1 Serial#: 3e5443cbdf977ce6

