

**Agenzia del Territorio
CATASTO FABBRICATI
Ufficio Provinciale di**

Dichiarazione protocollo n. 000003815 del 08/01/2003	
Planimetria di u.i.u. in Comune di Genova - Genova	
Via Edera	civ. 18
Identificativi Catastali:	Compilata da: Sanvitale Patrizio
Sezione: GED	Iscritto all'albo: Geometri
Foglio: 38	Prov. Genova
Particella: 699	N. 3128
Subalterno: 39	

Scheda n. 1 Scala 1:200

APPARTAMENTO INT. 4
PIANO PRIMO SOTTOSTRADA
H=3,00 mt

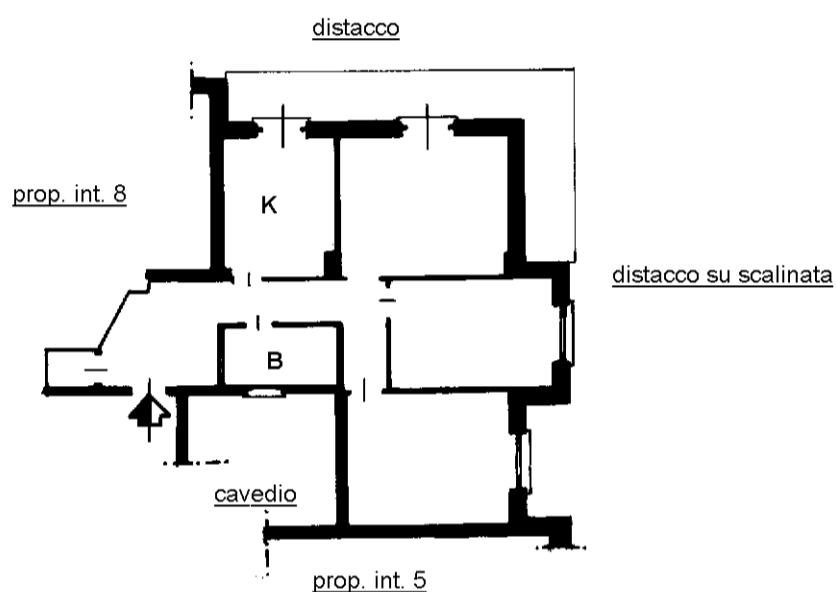

ORIENTAMENTO

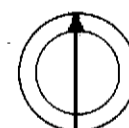

invar 01

Catasto dei Fabbricati - Situazione al 25/10/2024 - Comune di GENOVA(D969Q) - < Sez. urbana GED - Foglio 38 - Particella 699 - Subalterno 39 >
VIA EDERA n. 18 Interno 4 Piano S1