

LOTTO 1 – CORPO A

**Immobile in Comune di Sassocorvaro
destinato ad agriturismo**

foglio 58 mappale 87 sub.3

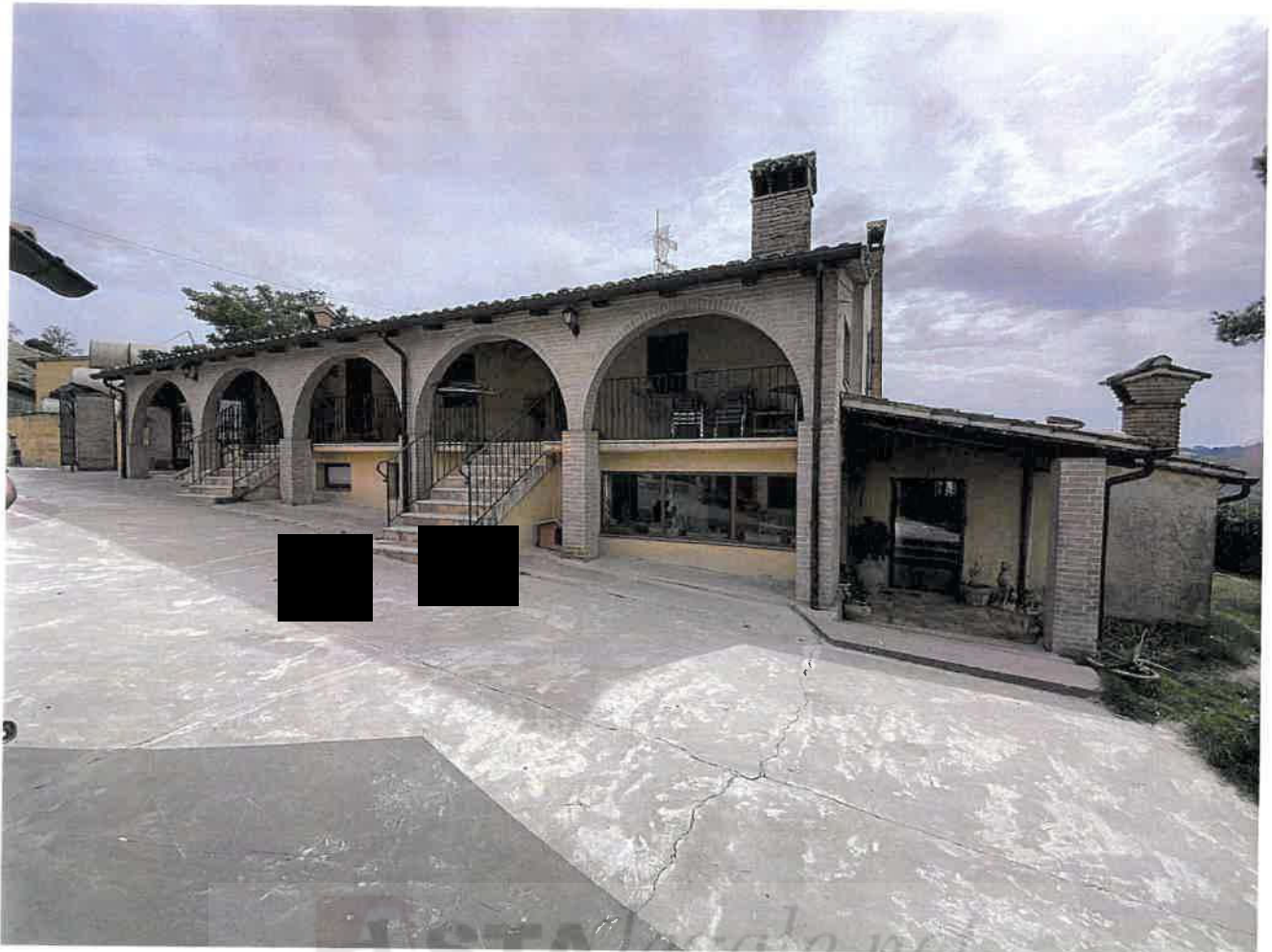











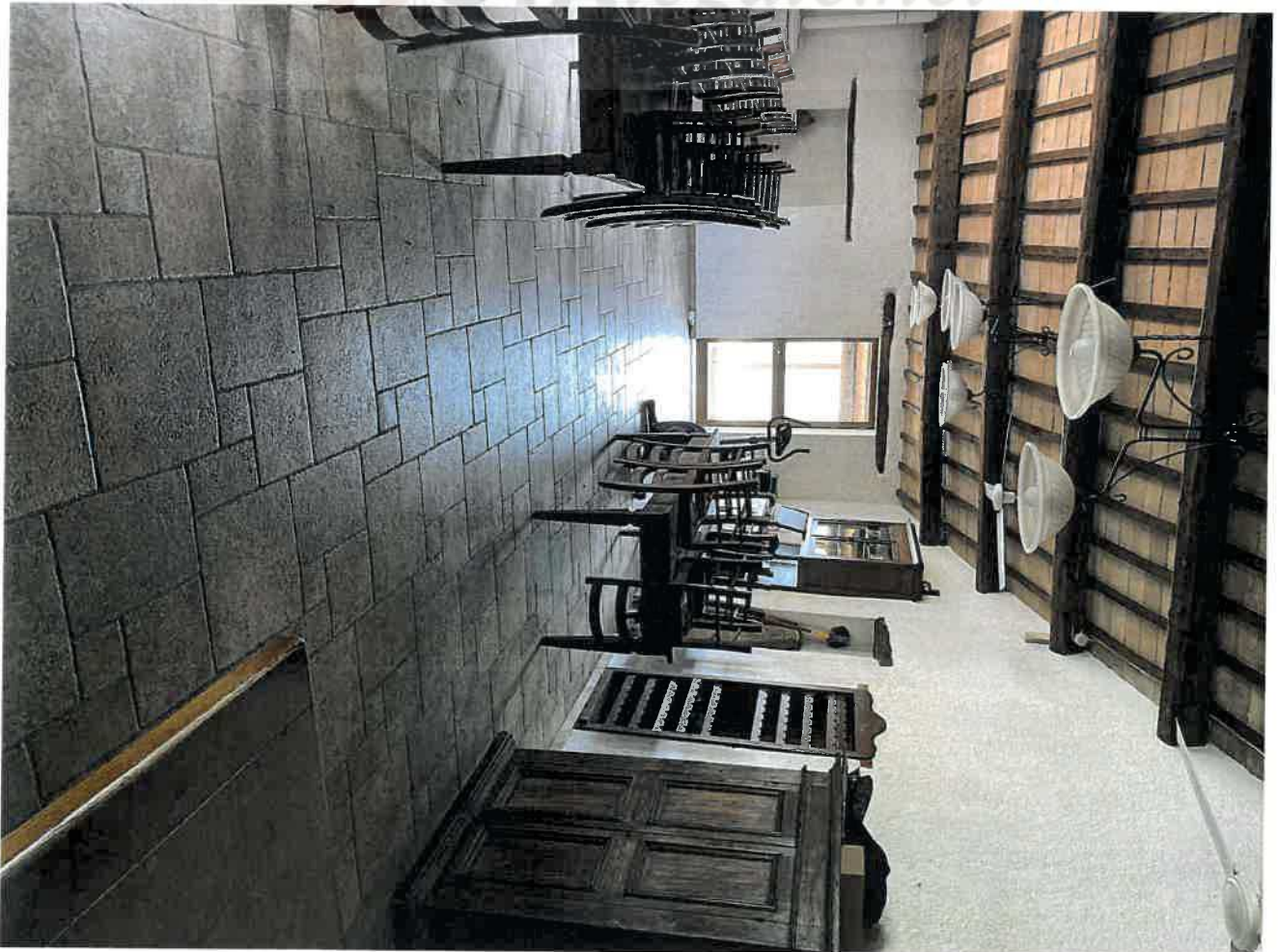

LOTTO 1 – CORPO B

**Immobile in Comune di Sassocorvaro
destinato ad abitazione**

foglio 58 mappale 87 sub.4







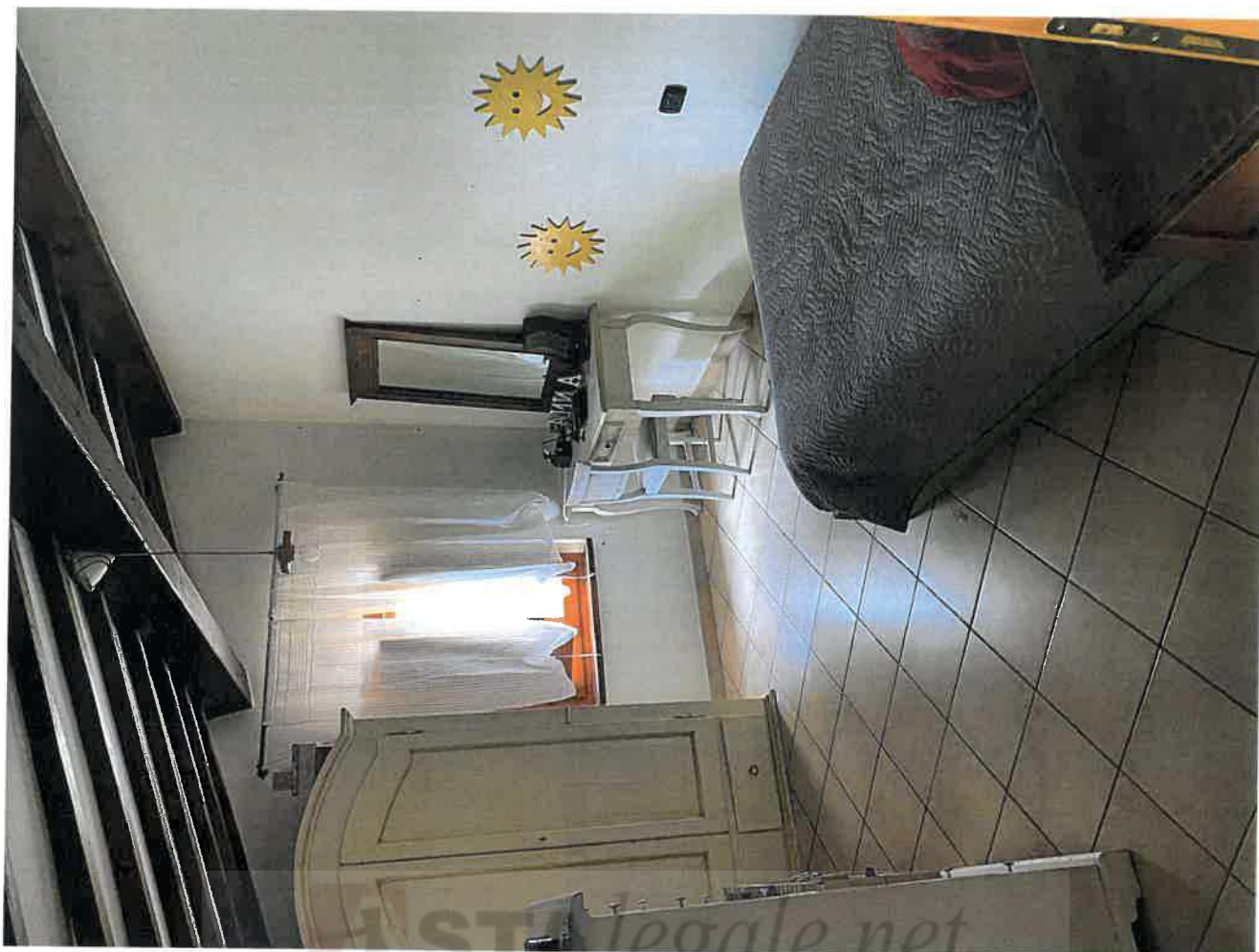



LOTTO 1 – CORPO C

**Immobile in Comune di Sassocorvaro
destinato ad abitazione**

foglio 58 mappale 87 sub.2









LOTTO 1 – CORPO D

**Immobili in Comune di Sassocorvaro
destinati all'attività agricola**

foglio 58 mappale 86 sub.1



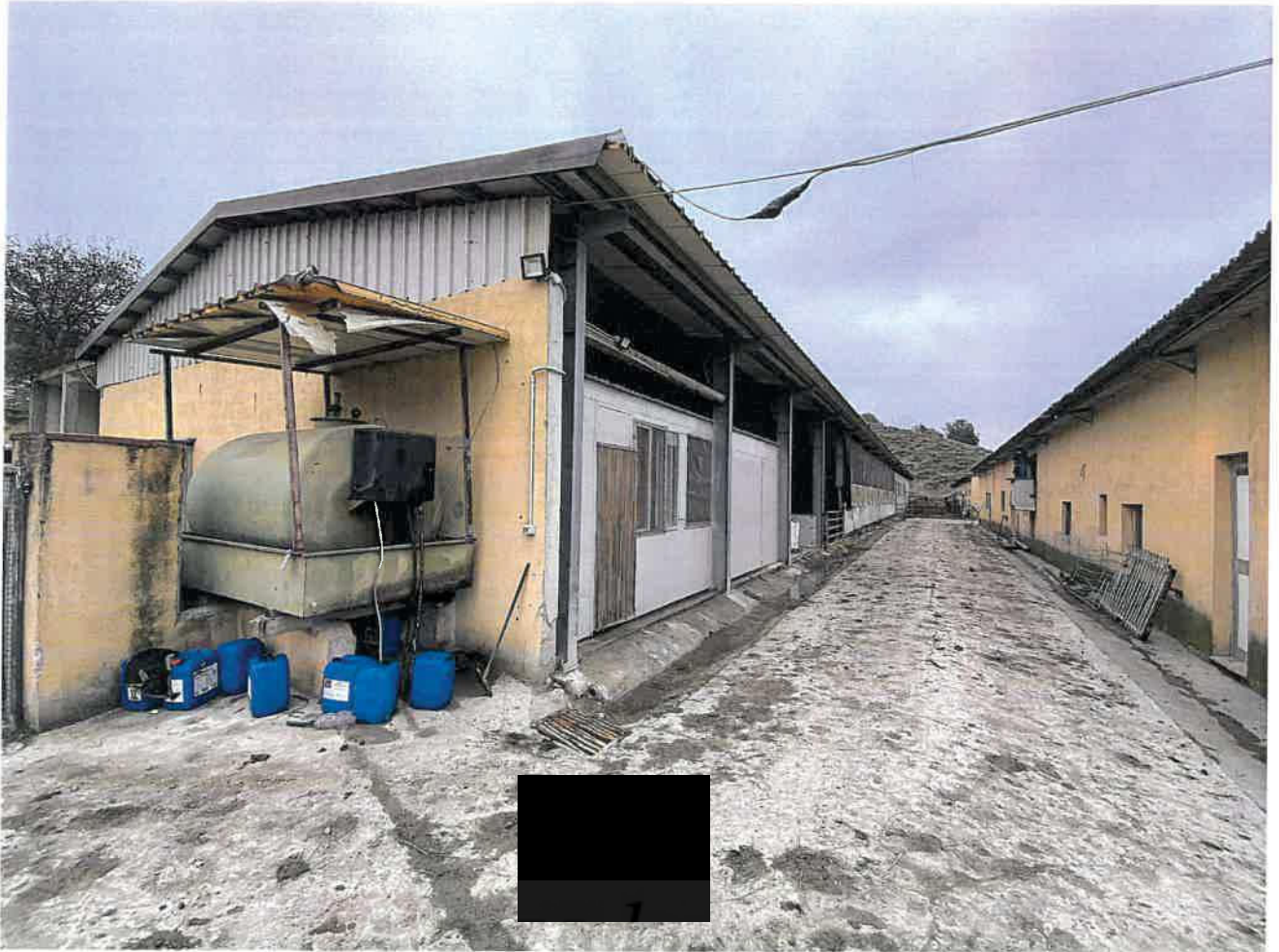





Astalegale.net





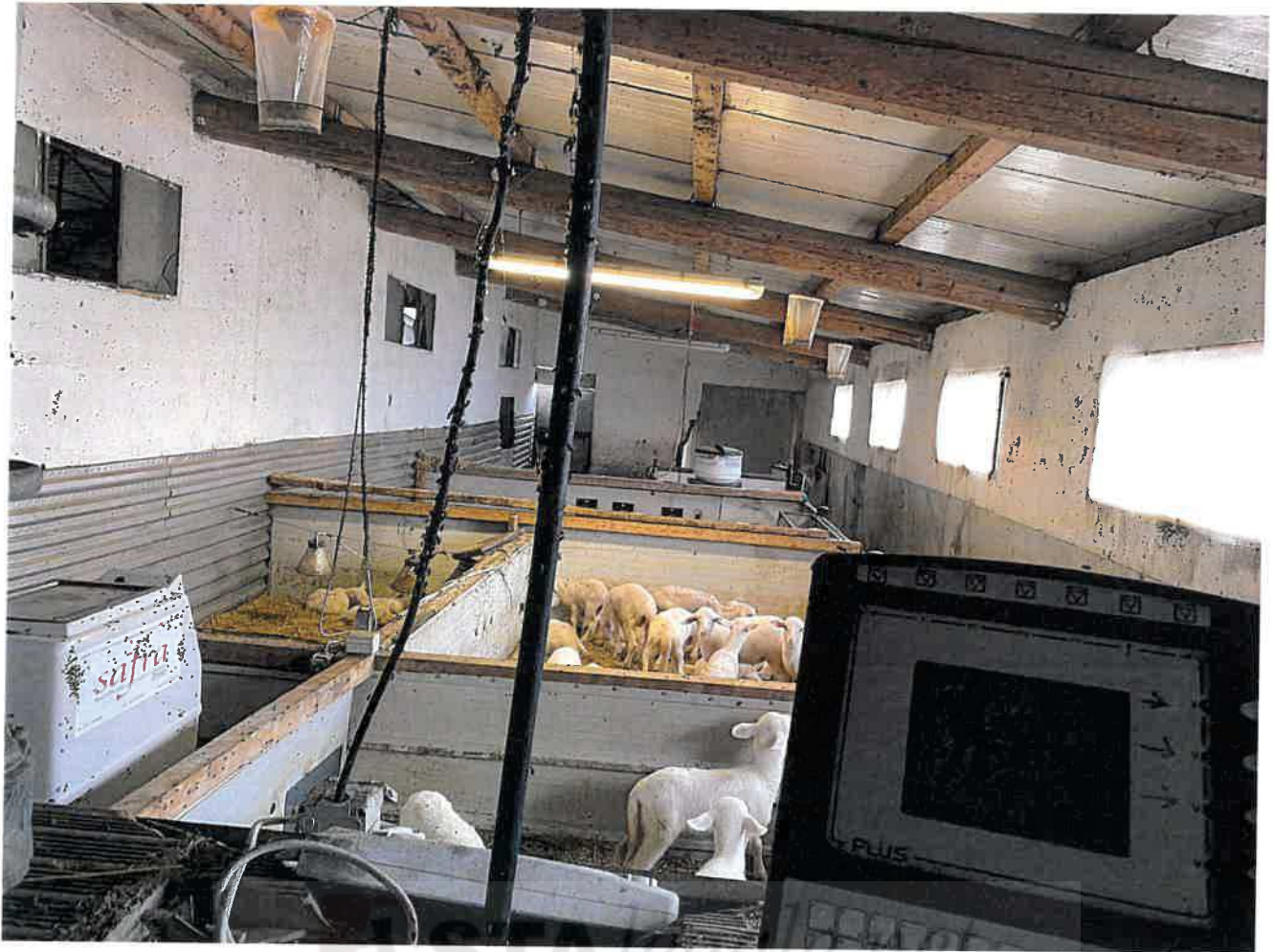



Astalegale.net

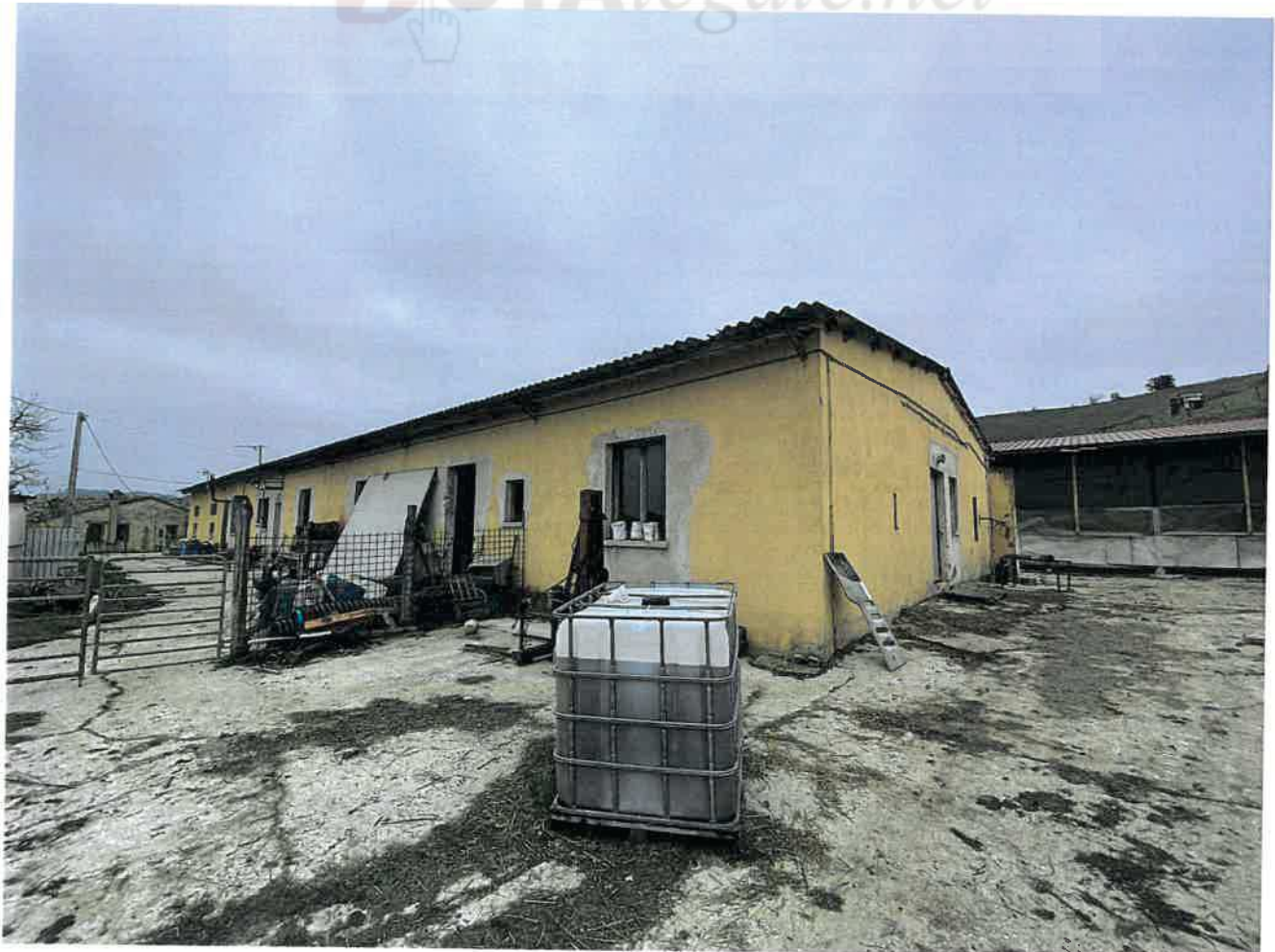







Astalegale.net



LOTTO 1 – CORPO E

Immobile in Comune di Sassocorvaro

destinato all'attività agricola

foglio 58 mappale 90 sub.1









LOTTO 1 – CORPO F

**Immobile in Comune di Sassocorvaro
destinato all'attività agricola**

foglio 58 mappale 96



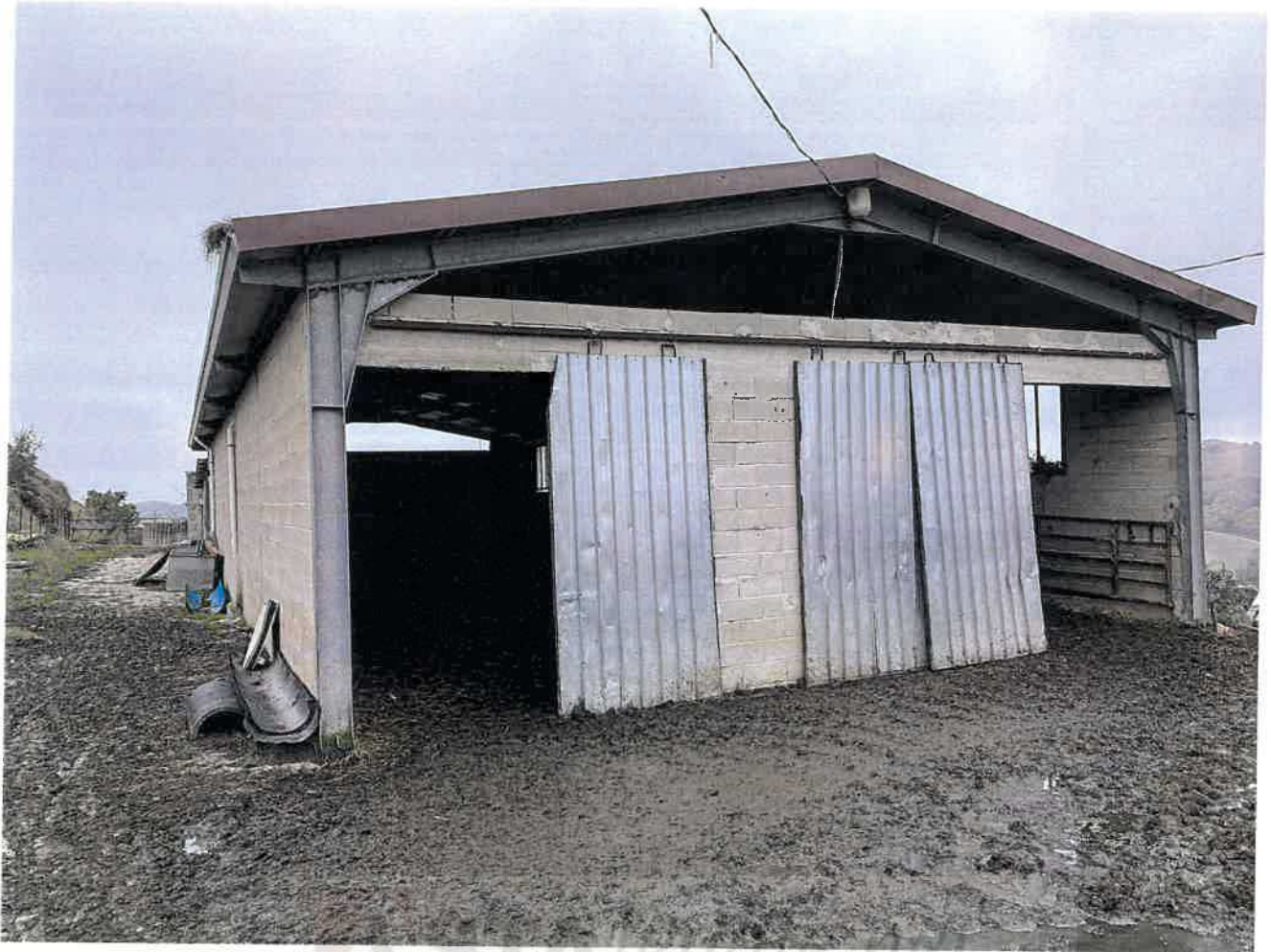

Astalegale.net





LOTTO 1 – CORPO G

**Immobile in Comune di Sassocorvaro
destinato all'attività agricola**

foglio 58 mappale 97





Astalegale.net



LOTTO 1 – CORPO H

**Immobile in Comune di Sassocorvaro
destinato all'attività agricola**

foglio 58 mappale 77





Astalegale.net



LOTTO 1 – CORPO I

Terreni agricoli in Comune di Sassocorvaro

**foglio 58 mappali 17-21-22-24-25-29-30-33-35-36-40-41-43-44-45-48-50-52-53-
56-61-63-64-67-68-69-70-71-72-73-74-75-82-84-88-91**



LOTTO 1 – CORPO J

Terreni agricoli in Comune di Sassocorvaro

foglio 59 mappali 29-30-31-32-45-48-52-54-55-60-63-65-67-68-69-71

LOTTO 1 – CORPO A

Terreni agricoli in Comune di Urbino

foglio 93 mappali 3-4-5-6-7-8-9

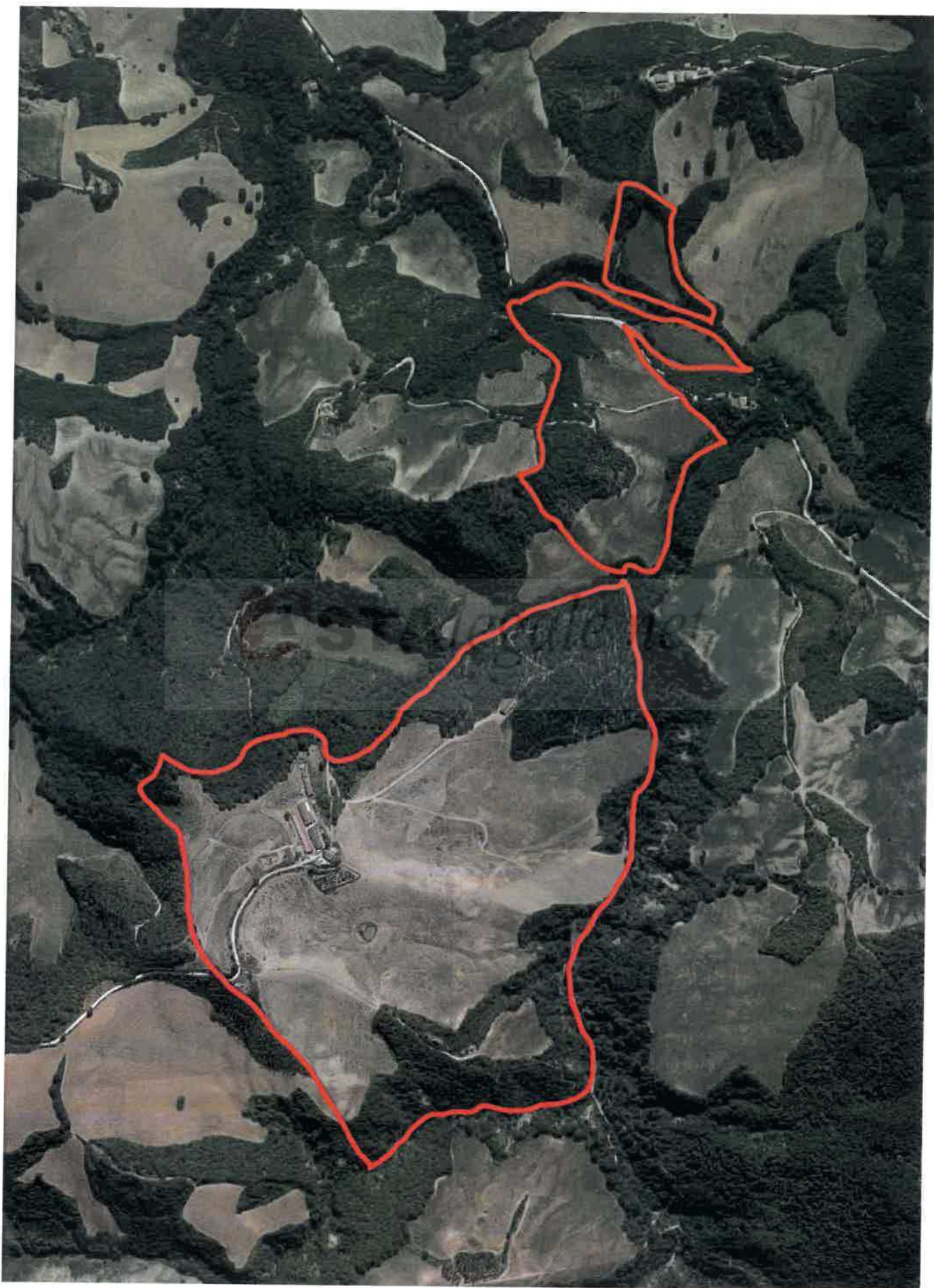



Astalegale.net





Astalegale.net





Astalegale.net

