

MODULARIO
r. rig. rend. 497



MINISTERO DELLE FINANZE
DIREZIONE GENERALE DEL CATASTO E DEI SS.TT.EE.
CATASTO EDILIZIO URBANO (RDL 13-4-1939, n. 652)

MOD. BN (CEU)

LIRE
250

Planimetria di u.i.u. in Comune di TRAPANI via C/DA MOKENTE SS.113 civ.

STESSA DITTA

STESSA DITTA

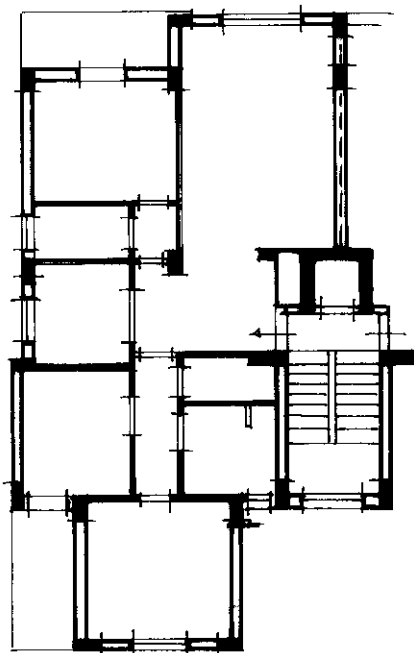

STESSA DITTA

STESSA DITTA

PIANO QUARTO H = 2,75

PAL. "B."

ORIENTAMENTO

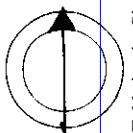

SCALA DI: 2/100

0280088



Ultima Dichiarazione di N.C.
Denuncia di variazione

Compilata dal Geometra
Maria Sabina
Maria Sabina

RISERVATO ALL'UFFICIO

Data presentazione: 03/05/1990 - Data: 12/11/2024 - n. T119184 - Richiedente: RSSGPP77A27D423X

Totale schede: 12 (di cui catastali) Formato Stampa: A4(210x297) @ Formato Stampa: A4(210x297)

F. 12
n. 426 sub 25

della provincia di Trapani n. ETA
data 26-04-90 Firma [Signature]

man 01
Catasto dei Fabbricati - Situazione al 12/11/2024 - Comune di TRAPANI(L.331) - < Foglio 12 - Particella 446 - Subalterno 25 >
VIA LEONARDO SCIASCIA n. 7 Piano T