

MODULARIO
F. rig. rend 497



MINISTERO DELLE FINANZE
DIREZIONE GENERALE DEL CATASTO E DEI SS.TT.EE.
CATASTO EDILIZIO URBANO (RDL 13-4-1939, n. 652)

MOD. BN (CEU)

LIRE
500

Planimetria di u.i.u. in Comune di CARRÙ via MAZZINI civ. 20

SOSTITUISCE SCHEDA N° 20803462 E PARTE SCHEDA N° 20803463

SCHEDA A-365

P. TERRENO

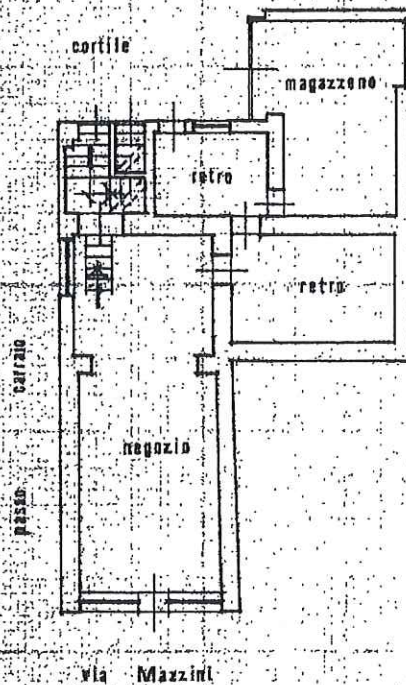

ORIENTAMENTO

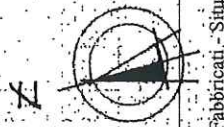

SCALA DI 1/200

Dichiarazione di N.C.
Denuncia di variazione

Compilata dal GEOMETRA
(Titolo, cognome, nome)

RISERVATO ALL'UFFICIO

Data presentazione: 31/12/1992 - Data: 17/04/2023
Identificativi catastali

2023 - n. T258504 - Richiedente: MAIFRC77H47L219W
Iscritto all'albo dei GEOMETRI
(210x297) - Formato stampa richiesto: A4(210x297)

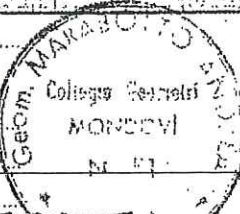

n. 552 sub. A

della provincia di CONEO n. 51
data 23/12/92 Firma

linea 01
Catasto del Fabbricati - Situazione al: 17/04/2023 - Comune di CARRÙ (B841) - Foglio 117 - Particella 552 - Subalterno 6
Firmato dal GEOMETRA MAIFRC77H47L219W CONEO 51
Firmato MAIFRC77H47L219W CONEO 51
Firmato MAIFRC77H47L219W CONEO 51



MODULARIO
F. rig. rend. 487



MINISTERO DELLE FINANZE
DIREZIONE GENERALE DEL CATASTO E DEI SS.TT.EE.

CATASTO EDILIZIO URBANO (RDL 13-4-1939, n. 652)

LIRE
500

Planimetria di u.i.u. in Comune di CARRÙ via MAZZINI civ. 20

Costruzione SCHEDA N° 20204585 E N° 20203464

SCHEDA A-367

P. SECONDO

H. 3.20

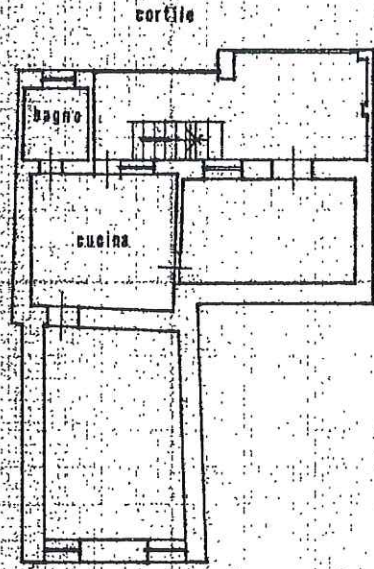

Via Mazzini

ORIENTAMENTO

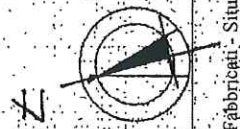

SCALA DI 1:200

Dichiarazione di N.C.
Variazione

Compilata dal GEOMETRA

RISERVATO ALL'UFFICIO

Data presentazione: 31/12/1992 - Data: 17/04/2023 - n. T258506 - Richiedente: MAIFRC77/H47L219W
Identificativi catastali iscritti all'Albo dei Geometri



della provincia di CUNEO n. 51
data 23.12.92 Firma

Catasto dei Fabbricati - Situazione al 17/04/2023 - Comune di CARRÙ (B841) - Foglio 17 - Particella 552 - Subalterno 8 -
Firmato dal GEOMETRA MARABOTTO ANTONIO n. 51 della provincia di CUNEO