

**MINISTERO DELLE FINANZE**  
**DIREZIONE GENERALE DEL CATASTO E DEI SERVIZI TECNICI ERARIALI**  
**NUOVO CATASTO EDILIZIO URBANO**

Mod. A (Nuovo Catasto Edilizio Urbano)  
 Planimetria dell'immobile situato nel Comune di VILLORBA  
(R. DISCIPLINARE 13 APRILE 1976, N. 402)  
 Data: 1/11/1979  
 Via: Astico  
 Allogata alla dichiarazione presentata all'Ufficio Tecnico Erariale di TREVISO

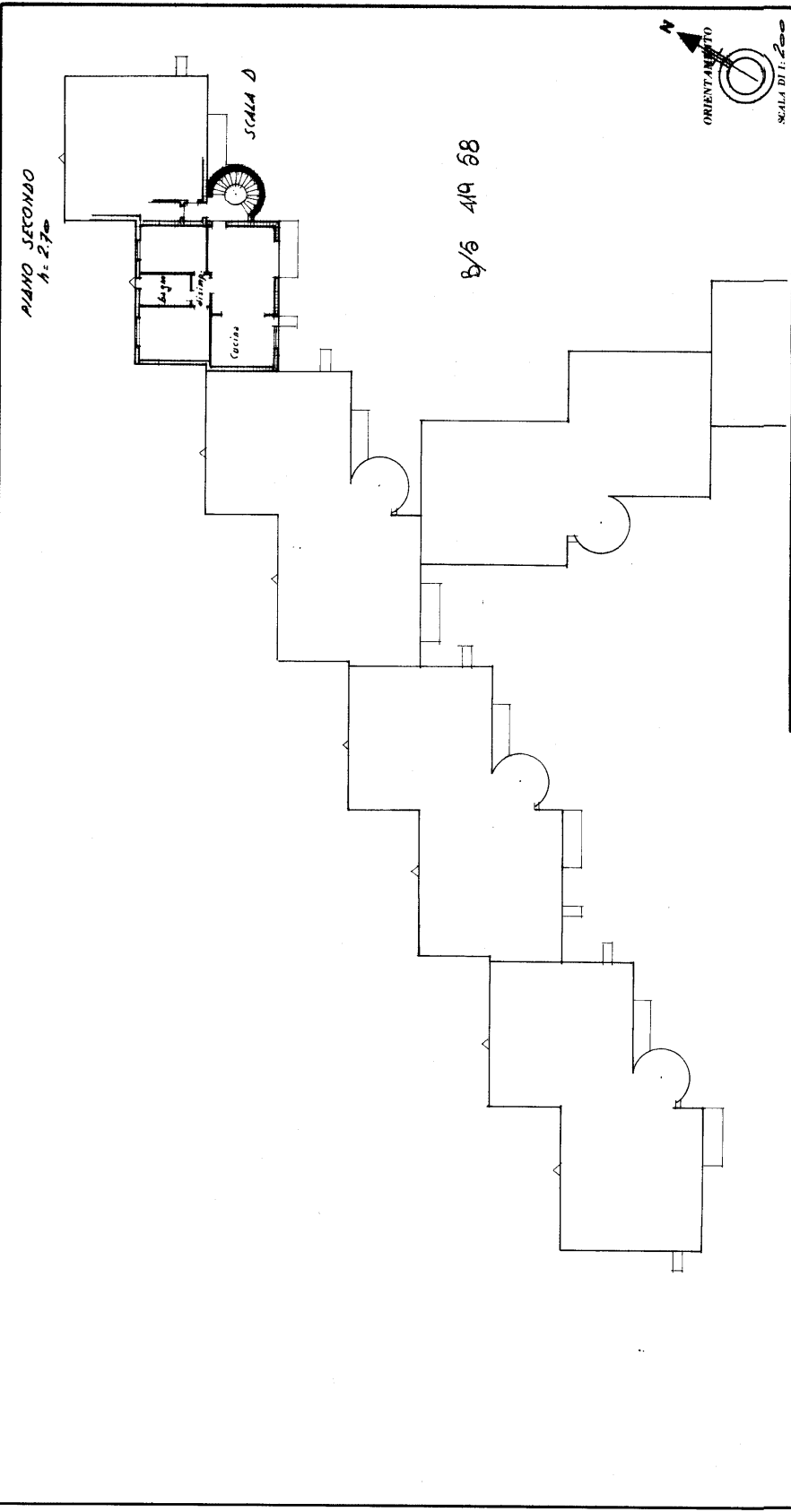

Spazio riservato per le annotazioni d'ufficio  
 DATA \_\_\_\_\_  
 PROT. N.° \_\_\_\_\_  
 Compiuta dal GS&M  
(Titolo, nome e cognome del tecnico)  
 DAL MAS G. G. G. G.  
 Iscritto all'albo dei Geometri  
 della Provincia di TREVISO  
 Data: 12/11/1979  
 Firma: \_\_\_\_\_

Fotografico S&G - Treviso



**MINISTERO DELLE FINANZE**  
**DIREZIONE GENERALE DEL CATASTO E DEI SERVIZI TECNICI ERARIALI**  
**NUOVO CATASTO EDILIZIO URBANO**

Mod. A (Nuovo Catasto Edilizio Urbano)  
 Planimetria dell'immobile situato nel Comune di **VILTORBA**  
(in esecuzione della Legge 11 APRILE 1976, N. 457)  
 Ditta **IMMOBILIARE SERENISSIMA S.p.A.**  
 Via **Asiaco**  
 Allegata alla dichiarazione presentata all'Ufficio Tecnico Erariale di **TREVISO**

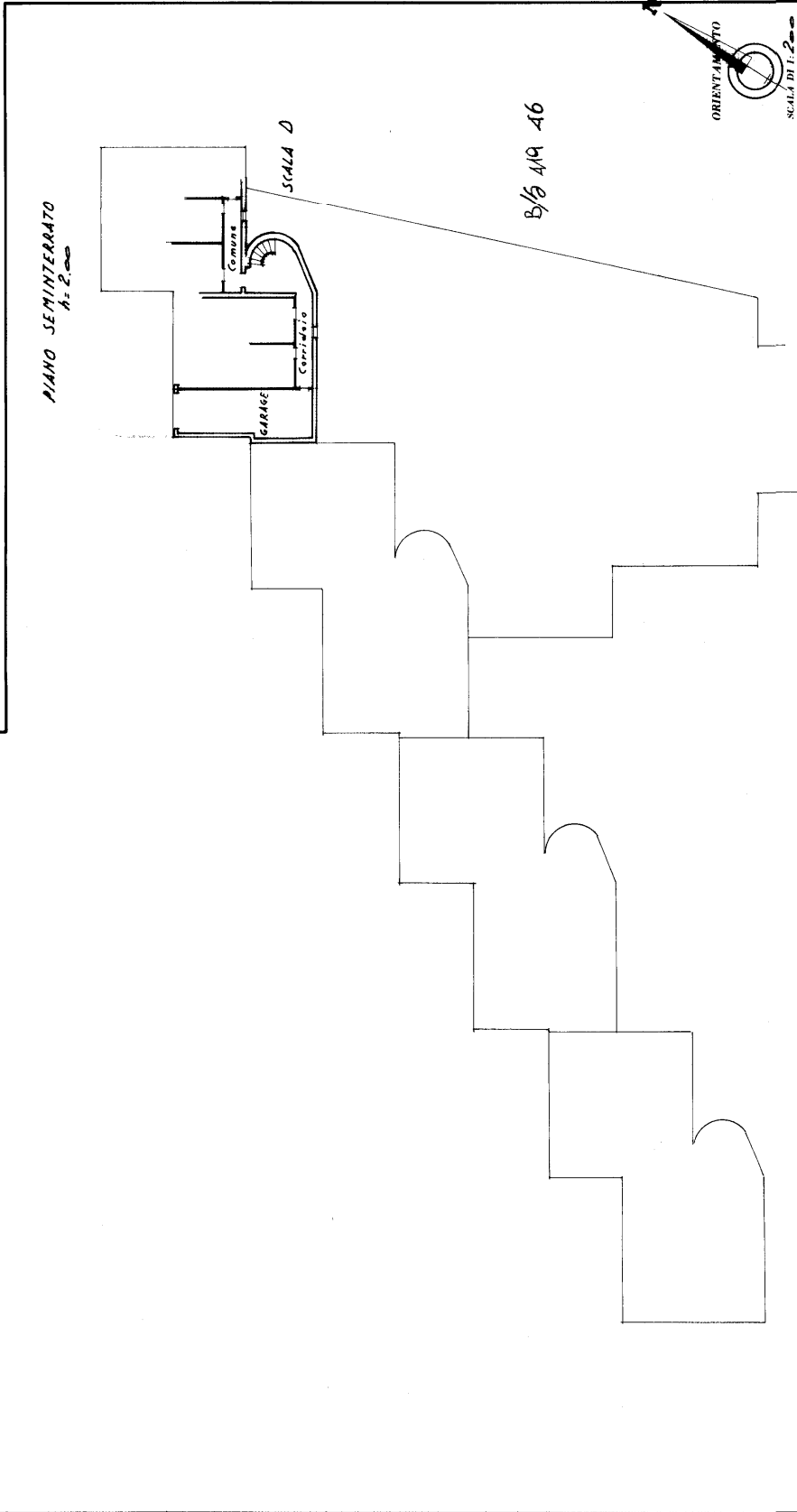

SPAZIO RISERVATO PER LE ANNOTAZIONI D'UFFICIO  
 DATA \_\_\_\_\_  
 PROT. N° \_\_\_\_\_

Completata dal Geom. \_\_\_\_\_  
(Firma, nome, cognome ed ufficio)  
**DAL MAS Gianfranco**  
 iscritto all'Albo dei Geometri,  
 della Provincia di **TREVISO**  
 n. n. n. \_\_\_\_\_  
 Firma \_\_\_\_\_

Elongrafo SIG - Treviso