

MODULARIO
a r. n. 497



MINISTERO DELLE FINANZE
DIPARTIMENTO DEL TERRITORIO
CATASTO EDILIZIO URBANO (RDL 13-4-1939, n. 652)

MOD. **BN** (CEU)

LIRE
200

Planimetria di u.i.u. in Comune di CAMPI BISENZIO via STRADA PRIVATA DA V. MARCONI civ. 10

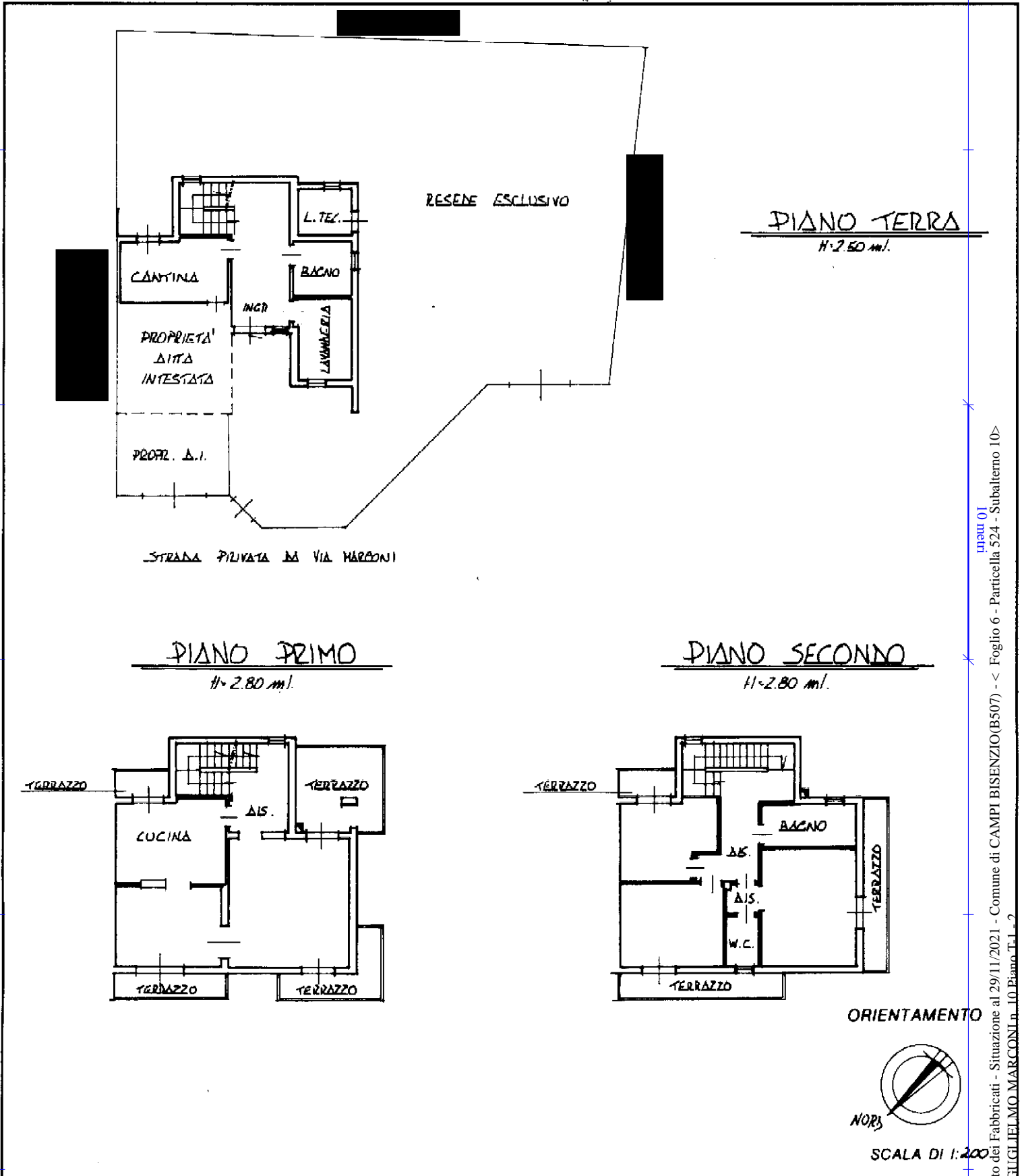

Roma - Istituto Poligrafico e Zecca dello Stato - P.Y.

man 01
Catasto dei Fabbricati - Situazione al 29/11/2021 - Comune di CAMPI BISENZIO(B507) - < Foglio 6 - Particella 524 - Subaltemo 10>
VIA GIUGLIELMO MARCONI n. 10 Piano T.L. - 2

Dichiarazione di N.C.
 Denuncia di variazione
 Ultima planimetria in atti
 Data presentazione: 23/10/2000
 Totali schede: 6 - Formato di acquisizione: A4(210x297)
 n. 524 sub. 10
 data 19/05/2000 Firma _____

Compilata dal GEOMETRA
 (Titolo, cognome e nome)
LODOVISI MAURO
 iscritto all'Albo dei Geometri n. 20340
 della provincia di FIRENZE
 data 19/05/2000 Firma _____

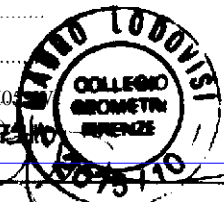

RISERVATO ALL'UFFICIO