

MODULARIO
E Catasto 214

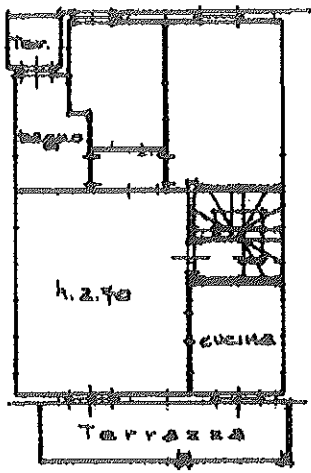

MINISTERO DELLE FINANZE
DIPARTIMENTO DEL TERRITORIO
CATASTO EDILIZIO URBANO (RDL 13-4-1939, N. 652)

Planimetria di u.i.u. in Comune di Tacina Val U Arno via Strada di Valterzosa civ.



Prop.
Stessa ditta

Prop.
Stessa ditta

Piano Primo

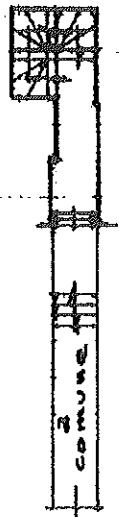

Piano
Terreno

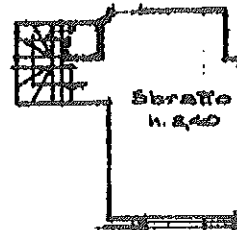

Piano
Seminterrato

ORIENTAMENTO

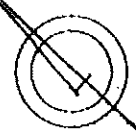

SCALA DI 1/100

ipom 01
Catasto dei fabbricati - Situazione al 05/06/2024 - Comune di FIGLINE E INCISA VALDARNO(M321B) - < Foglio 2 - Particella 404 - Subalterno 3 >
VIA VECCHIE PODERI n. SNC Piano S1-1

Dichiarazione di N.C.
Denuncia di variazione

Compilata dal Architetto
(Titolo, cognome e nome)
Marconcini Alessandra

Iscritto all'albo degli Architetti

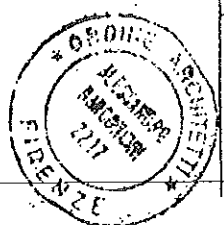

RISERVATO ALL'UFFICIO

Ultima planimetria in atti
Identificativi catastali
Data presentazione: 18/07/2001 - Data: 05/06/2024 - n. T355805 - Richiedente: MNDLRA66B45D612P
Totale sheets: 1/1 - Formato di acquisizione: A4(210x297) - Formato stampa richiesto: A4(210x297)
data 18/07/2001 Firma Marconcini

MODULARIO
E. Catasto 214



MINISTERO DELLE FINANZE
DIPARTIMENTO DEL TERRITORIO
CATASTO EDILIZIO URBANO (RDL 13-4-1939, N. 652)

Planimetria di u.i.u. in Comune di Torcia Valdarno via Strada di Localizzazione civ.

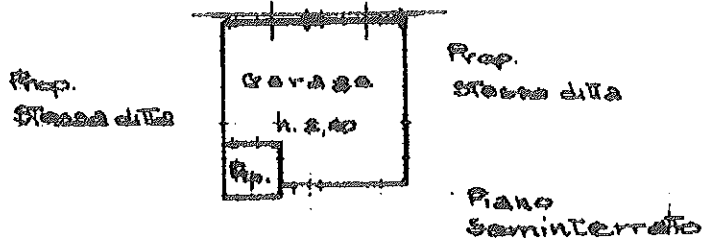

ORIENTAMENTO

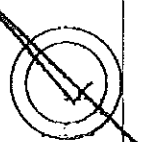

SCALA DI 1:20

Catasto di Figline e Incisa Valdarno (M321B) - Comune di FIGLINE E INCISA VALDARNO (M321B) - < Foglio 2 - Particella 404 - Subalterno 12 >
VIA VECCHI PODERI n. SNC Piano S1

Dichiarazione di N.C.
Denuncia di variazione

Compilata dal Architetto
(Titolo, cognome e nome)
Marconcini Alessandro
Iscritto all'albo degli Architetti



RISERVATO ALL'UFFICIO

Ultima planimetria in atti
Identificativi catastali

Data presentazione: 18/07/2001 - Data: 05/06/2024 della provincia di Firenze Richiedente: MNDLRA66B45D612P
Totale sheet: 1 Formato di acquisizione: A4 (210x297) - Formato stampa richiesto: A4 (210x297)
data 16/07/2001 Firma A. Marconcini

Foglio 200 - 10 - Foglio e Zona della Strada