

**Agenzia del Territorio**  
**CATASTO FABBRICATI**  
Ufficio Provinciale di  
Forlì

Dichiarazione protocollo n. FO0266156 del 22/12/2008

Planimetria di u.i.u. in Comune di Meldola

Strada Ca' Deserto

civ. 3

Identificativi Catastali:

Sezione:

Foglio: 86

Particella: 39

Subalterno: 3

Compilata da:  
Capece Alberto

Iscritto all'albo:  
Geometri

Prov. Forlì

N. 2160

Scheda n. 1

Scala 1:200

### PIANO TERRA

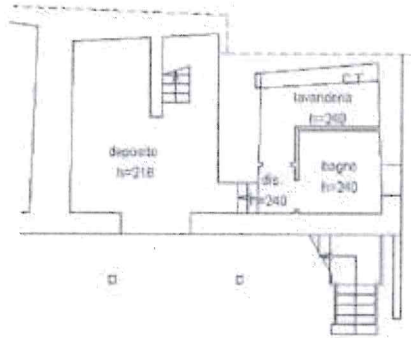

### PIANO PRIMO

H 2.76 ML

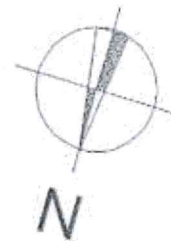
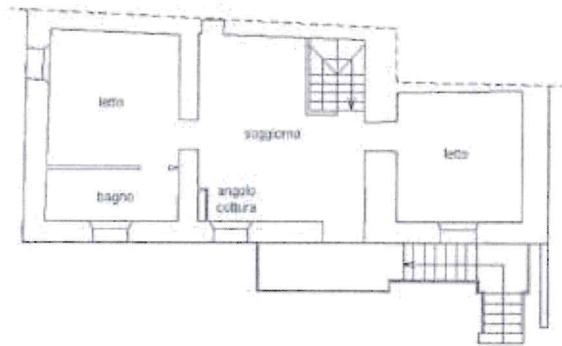

Catasto dei Fabbricati - Situazione al 11/01/2024 - Comune di MELDOLA (FO97) - < Foglio 86 - Particella 39 - Subalterno 3 >  
CITTA' DI CA' DESERTO - 3

Ultima planimetria in atti



Agenzia del Territorio  
**CATASTO FABBRICATI**  
Ufficio Provinciale di  
Forlì

|  |                                 |
|--|---------------------------------|
| Dichiarazione protocollo n. <b>PO0266156</b> del <b>22/12/2008</b> |                                 |
| Planimetria di u.s.u. in Comune di Meldola                         |                                 |
| Strada Ca' Deserto   | civ. 1                          |
| Identificativi Catastali:  | Compilata da:<br>Capece Alberto |
| Sezione:   | Iscritto all'albo:<br>Geometri  |
| Foglio: 86   | Prov. Forlì                     |
| Particella: 39   | N. 2160                         |
| Subalterno: 2  |                                 |

Scheda n. 1      Scala 1:200

PIANO TERRA



uno di

Catasto dei Fabbricati - Situazione al 11/01/2024 - Comune di MELDOLA (0997) - Foglio 86 - Particella 39 - Subalterno 2

Firmato Da: CASADEI GIANLUCA Emesso Da: ARUBAPEC S.P.A. NG CA 3 Serial#: 35b32c1edff581afa63533649aef3168

