

**Agenzia del Territorio
CATASTO FABBRICATI
Ufficio Provinciale di
Lodi**

Dichiarazione protocollo n. 000033568 del 12/05/2003

Planimetria di u.i.u. in Comune di **Casalmaiocco**

Via **Carducci**

civ.

Identificativi Catastali:

Sezione:

Foglio: **6**

Particella: **305**

Subalterno: **19**

Compilata da:

Locatelli Stefano

Iscritto all'albo:

Architetti

Prov. **Milano**

N. **3646**

Scheda n. **1**

Scala **1:200**

PIANO TERRA

H = 2.80

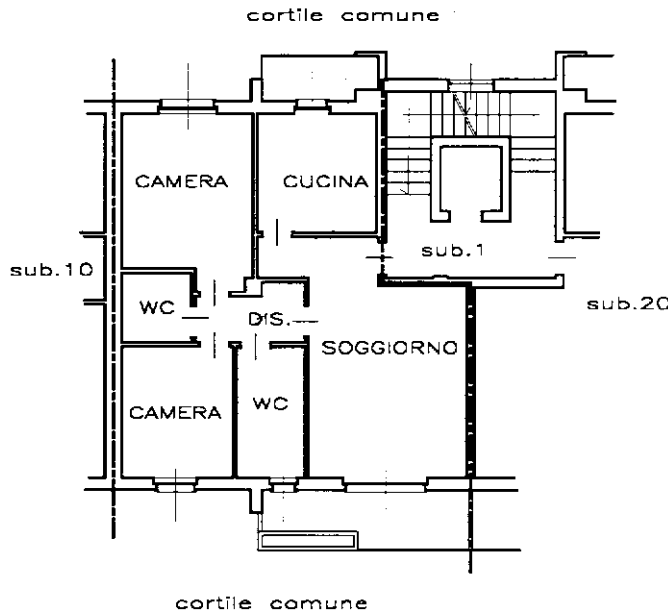

PIANO INTERRATO

H = 2.40

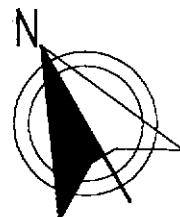
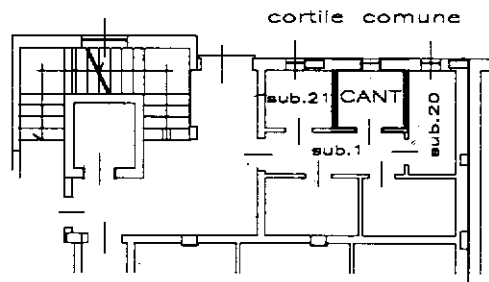

Ultima planimetria in atti