

MINISTERO DEL BILANCI
DIREZIONE GENERALE DEL CATASTO E DEI SERVIZI TECNICI ERARIALI
NUOVO CATASTO EDILIZIO URBANO

Lire
200

Planimetria dell'immobile situato nel Comune di ALBA ADRIATICA viale Delle Vittorie
Ditta PULCINI WALTER & COLONNELLA IL 01/10/1982
Allegata alla dichiarazione presentata all'Ufficio Tecnico Erariale di TERAMO

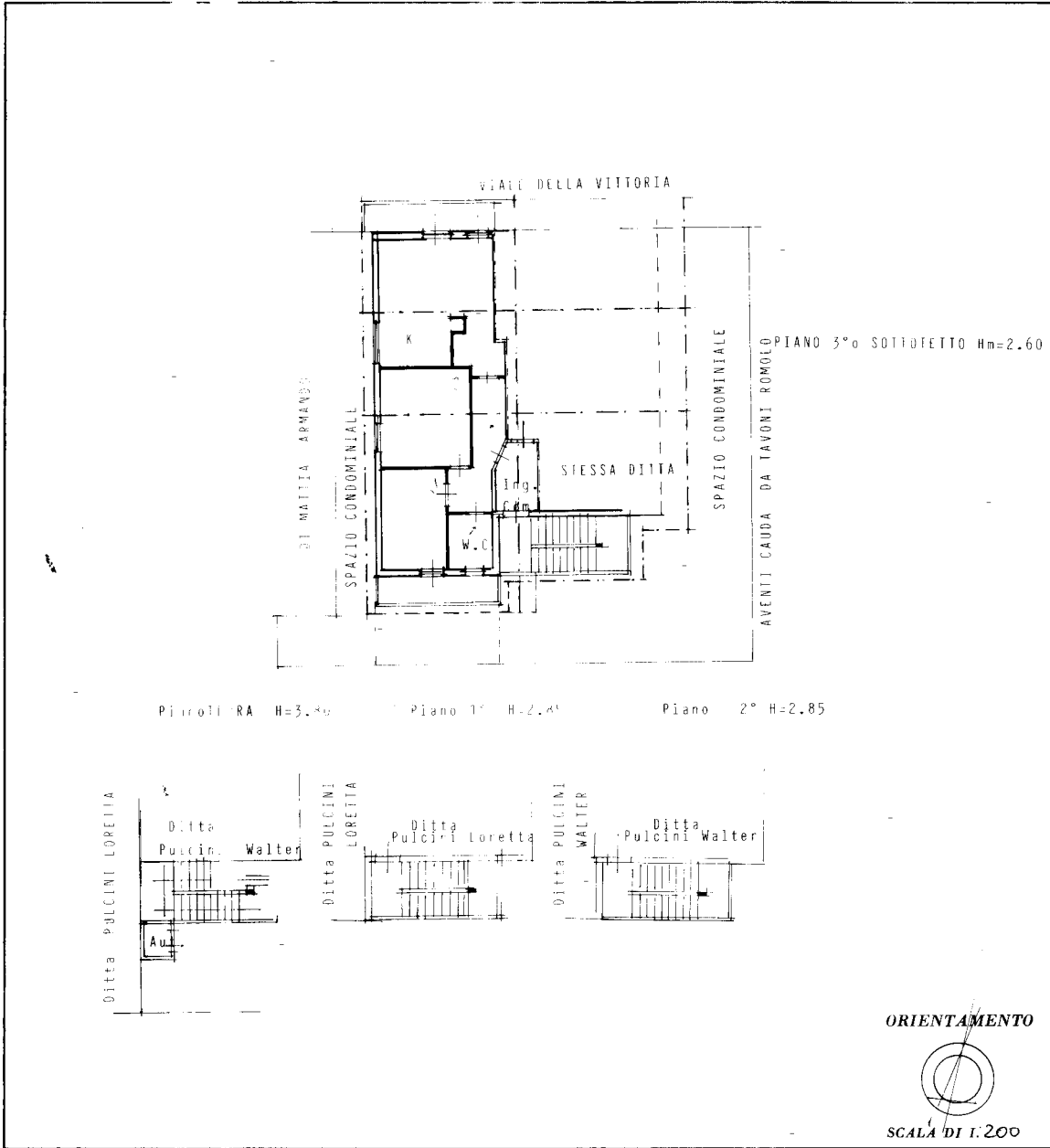

Piano 1° RA H=3.40 Piano 1° H=2.40 Piano 2° H=2.85

ORIENTAMENTO
SCALA DI 1:200

SPAZIO RISERVATO PER LE ANNOTAZIONI D'UFFICIO	
DATA 27 NOV. 1989	PROT. N°
4000 A	MAPPA 338
81	

Compilata dal *Pulcini*
Pietro Pulcini
 Iscritto all'Albo de *gli Ingegneri*
 della Provincia di *Teramo*
 DATA 16.11.1989
 Firma: _____

Ultima planimetria in atti

Catasto dei Fabbricati - Situazione al 27/05/2024 - Comune di ALBA ADRIATICA(A125) - < Foglio 4 - Particella 338 - Subalterno 10 >
Firmato Da: **INFORMAZIONE QUALIFICATA ELETTRONICAMENTE** CA Serial#: 339110







