

MODULARIO
F. n. rend. 487

Mod. B (Nuovo Catasto Edilizio Urbano)

MINISTERO DELLE FINANZE
DIREZIONE GENERALE DEL CATASTO E DEI SERVIZI TECNICI ERARIALI

Lire
200

NUOVO CATASTO EDILIZIO URBANO

(R. DECRETO-LEGE 11 APRILE 1984, N. 457)

Planimetria dell'immobile situato nel Comune di LATINA Via LE COURBISIER

Ditta 2A SEDE IN LATINA PER IL FABBRICATO E

Allegata alla dichiarazione presentata all'Ufficio Tecnico Erariale di LATINA

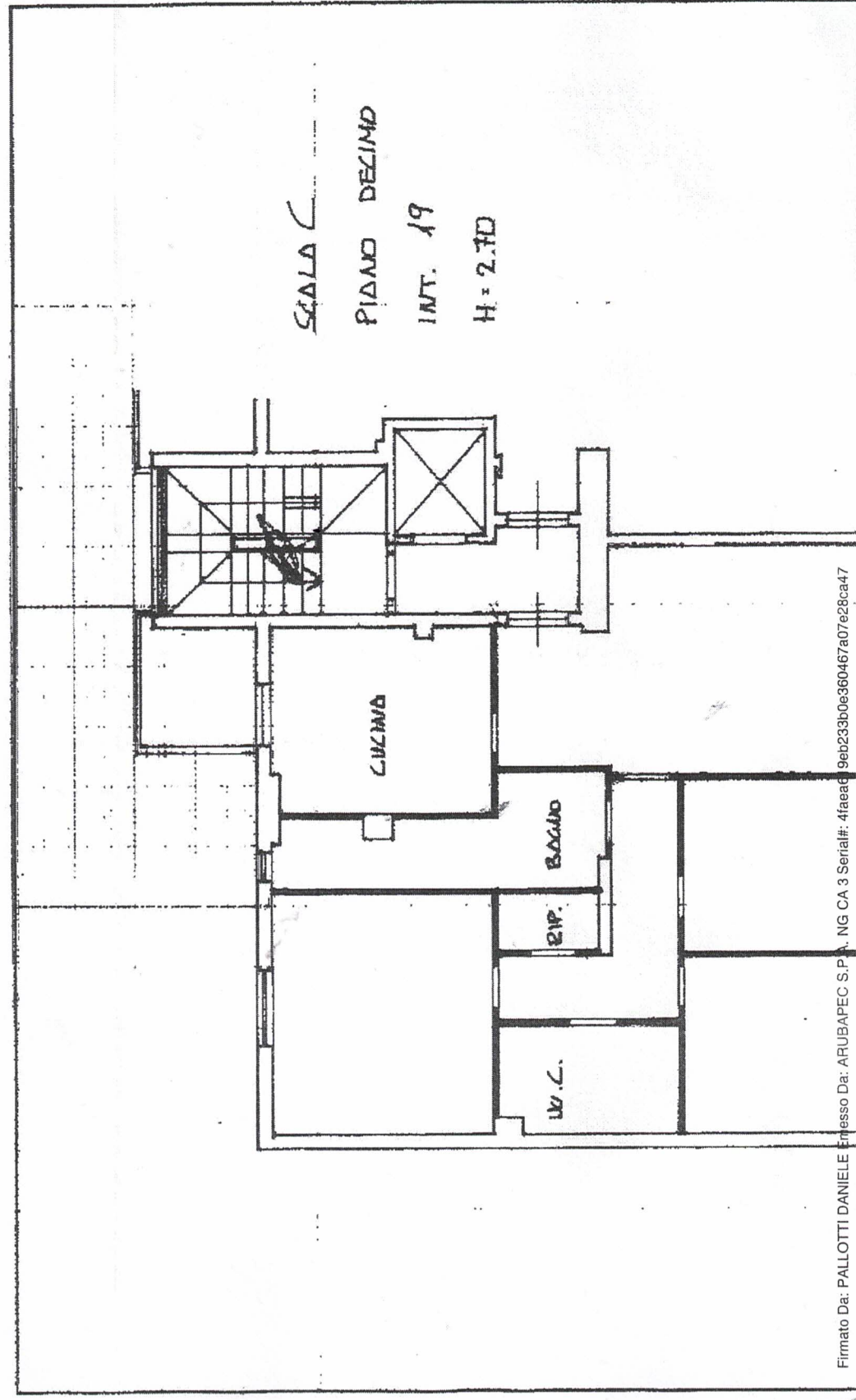

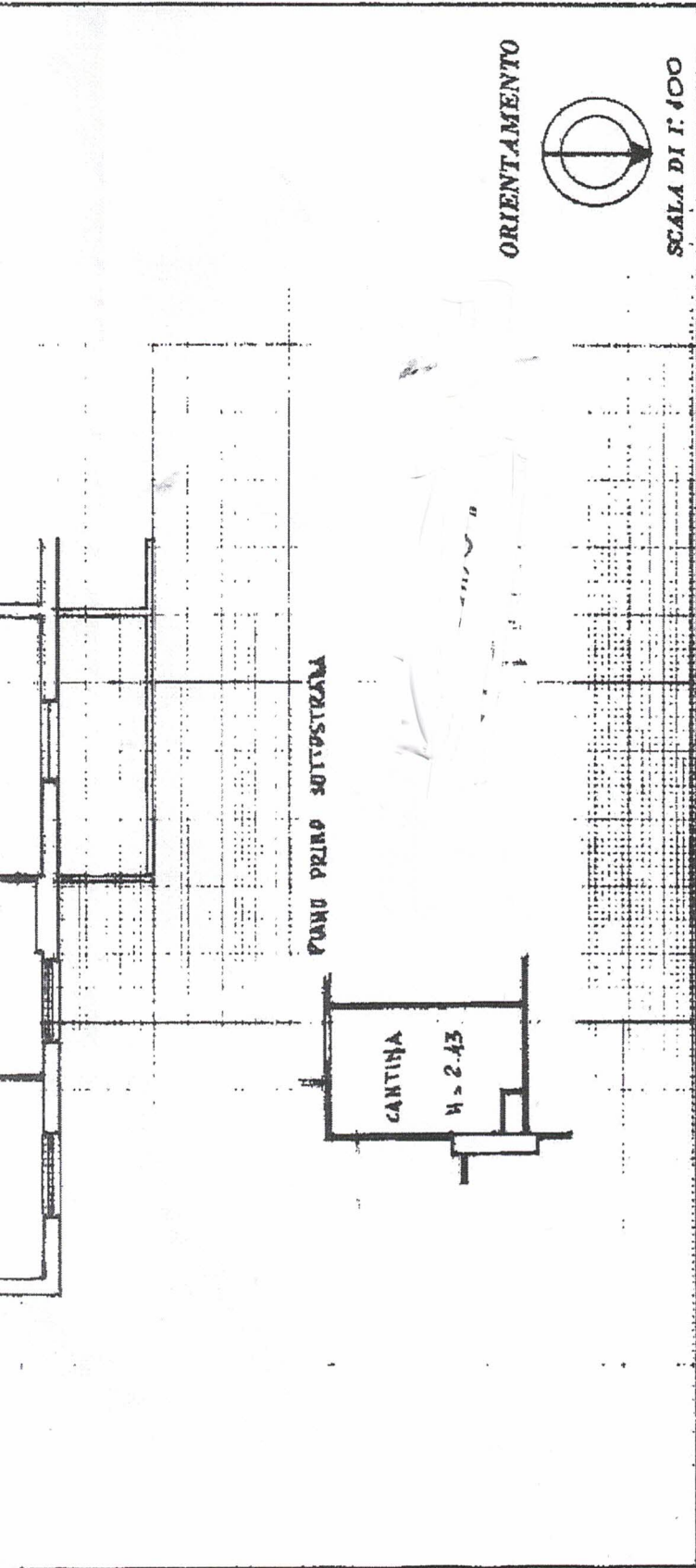

SPAZIO RISERVATO PER LE ANNOTAZIONI D'UFFICIO

DATA 112 SET, 1998
PROT. N° 4629/88

FOGLIO 200 MAP. 17 SUB 63

Compilata dal *[initials]* (Titolo, numero e nome del settore)

Iscritto all'Albo dei *[initials]*
della Provincia di *LATINA*
DATA *[initials]*
Firma: *[signature]*

